

**I/12 rekonstrukce vozovky  
-v úseku Úvaly - Rostoklaty**

**PROJEKT  
dopravně inženýrského opatření  
(DIO)**

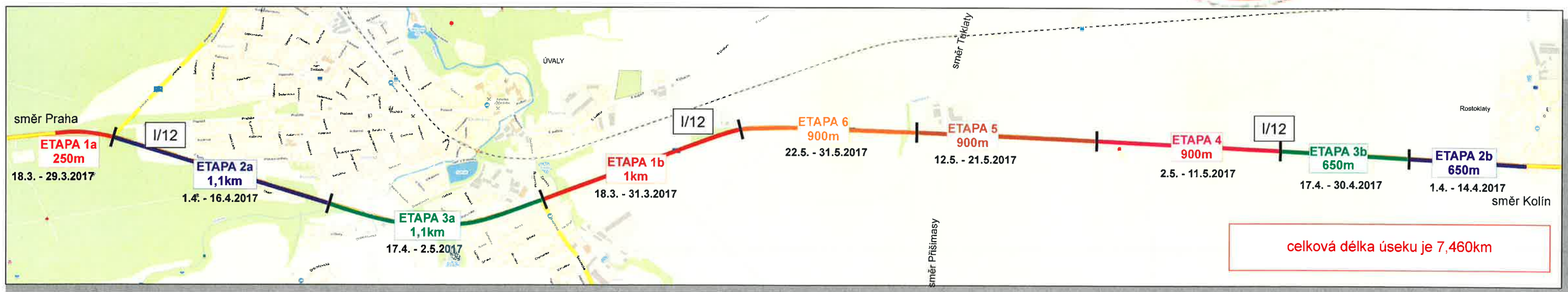

Při umístění dopravního značení musí být dodrženy podmínky dané v TP66 - OZNAČOVÁNÍ PRACOVNÍCH MÍST NA POZEMNÍCH KOMUNIKACÍCH III.VYDÁNÍ, zák.č.361/2001 Sb. v platném znění a zák.č. 13/1997 Sb. v platném znění



# ETAPA 1a - PRAVÁ STRANA délka úseku 250m

Zodpovědná osoba Tomáš Březina	Vypracoval Milan Chlup	Kreslil Milan Chlup	<b>SEDOZ</b> DOPRAVNÍ ZNAČENÍ
Objednatel EUROVIA CS, a.s., p. Stránský, tel.: 731 602 155			
Akce Silnice I/12, rekonstrukce vozovky v úseku Úvaly - Rostoklaty		Formát A3	
Obsah Návrh DIO		Měřítko Datum: 02/2017	
		Účel PSP	
		Číslo výkresu Paré č.	

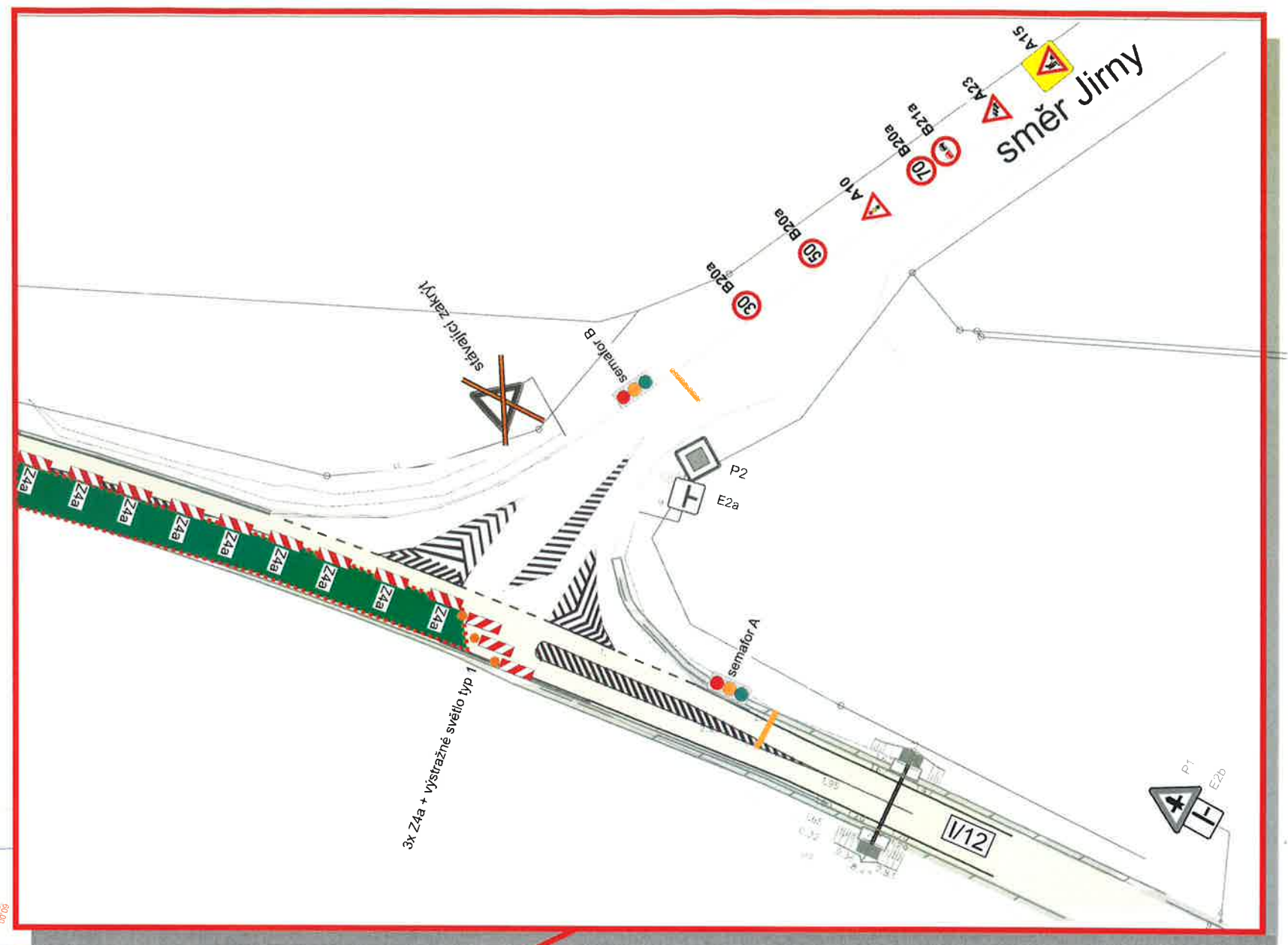
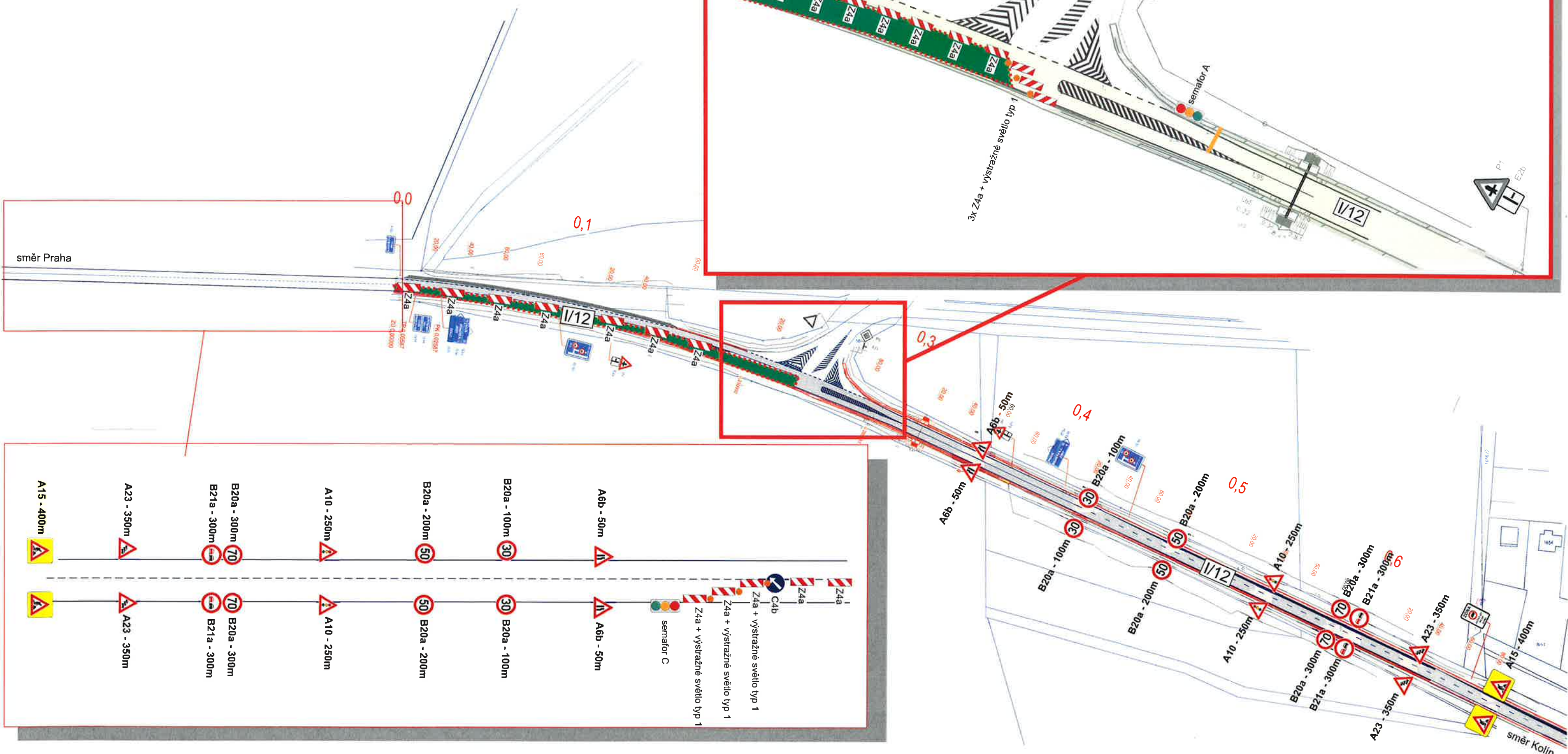

A15 - 400m	A23 - 350m	B20a - 300m	B21a - 300m	A10 - 250m	B20a - 200m	B20a - 100m	A6b - 50m	Z4a	Z4a + výstražné světló typ 1	Z4a + výstražné světló typ 1	Z4a + výstražné světló typ 1	C4b	Z4a	Z4a	A6b - 50m	B20a - 100m	B20a - 200m	B20a - 100m	B20a - 200m	A10 - 250m	A10 - 250m	B20a - 300m	B21a - 300m	A23 - 350m	A15 - 400m	směr Kolín
------------	------------	-------------	-------------	------------	-------------	-------------	-----------	-----	------------------------------	------------------------------	------------------------------	-----	-----	-----	-----------	-------------	-------------	-------------	-------------	------------	------------	-------------	-------------	------------	------------	------------



# ETAPA 1a -LEVÁ STRANA délka úseku 250m

Zodpovědná osoba Tomáš Března	Vypracoval Milan Chlup	Kreslil Milan Chlup	<b>SEDOZ</b> DOPRAVNÍ ZNAČENÍ
Objednatel: EUROVIA CS, a s., p. Stránský, tel.: 731 602 155			
Akce Silnice I/12, rekonstrukce vozovky v úseku Úvaly - Rostoklaty		Formát A3	Měřítko 1:1
Obsah Návrh DIO		Datum 02/2017	Účel PSP
		Císlo výkresu	Paré č.

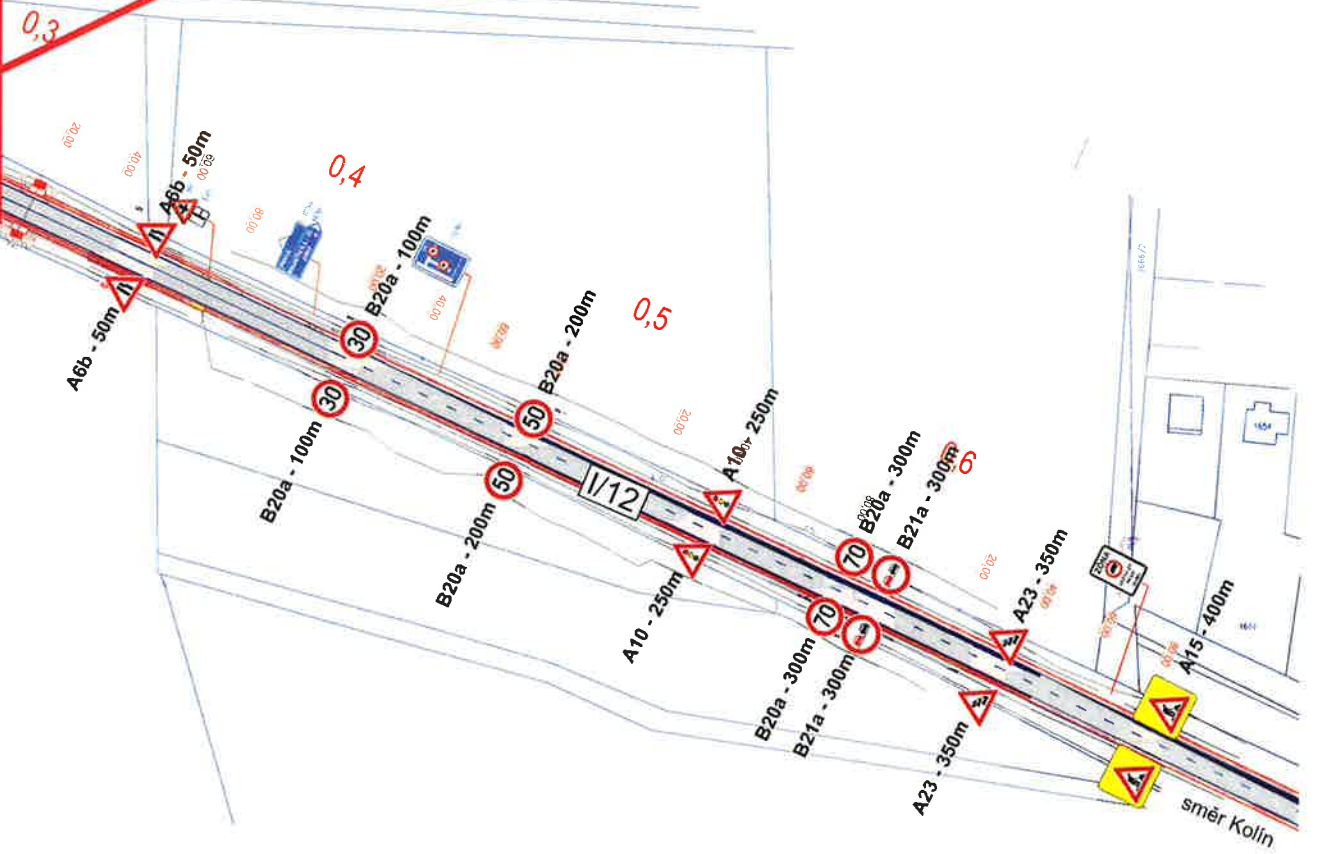
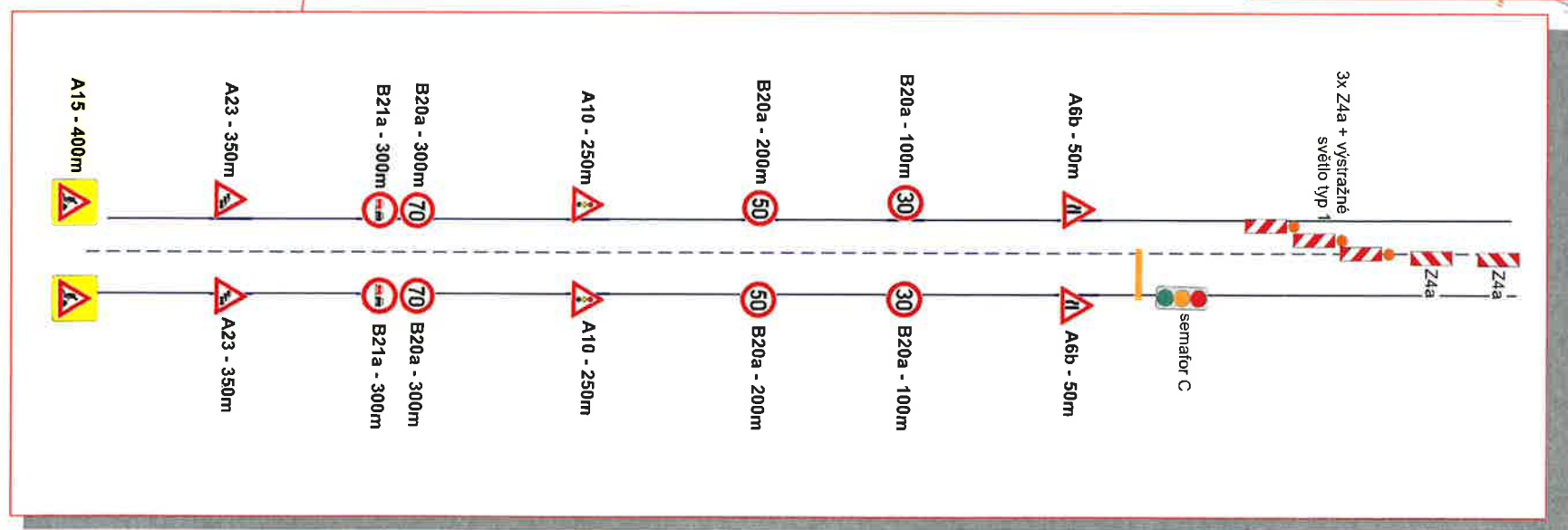
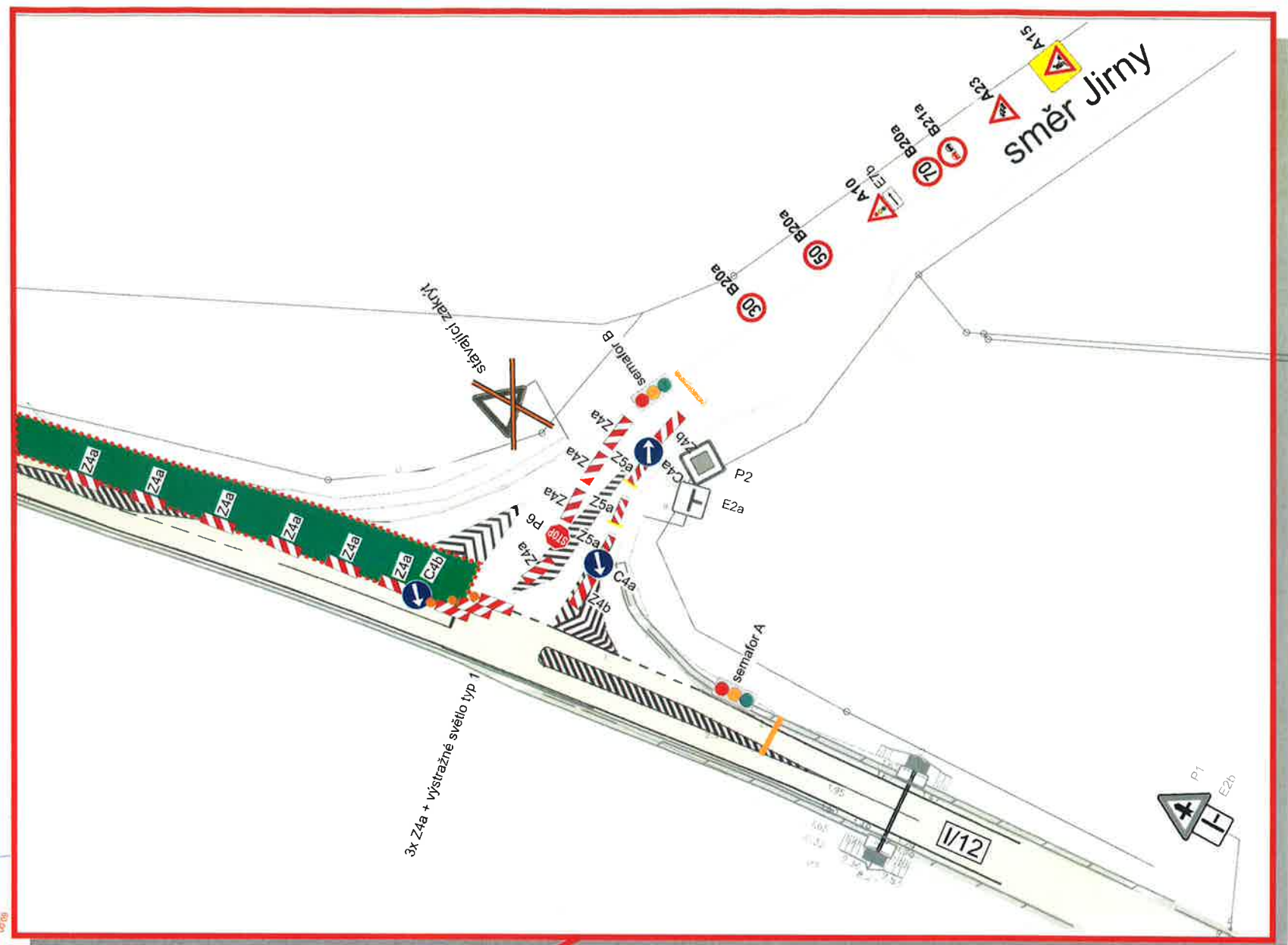
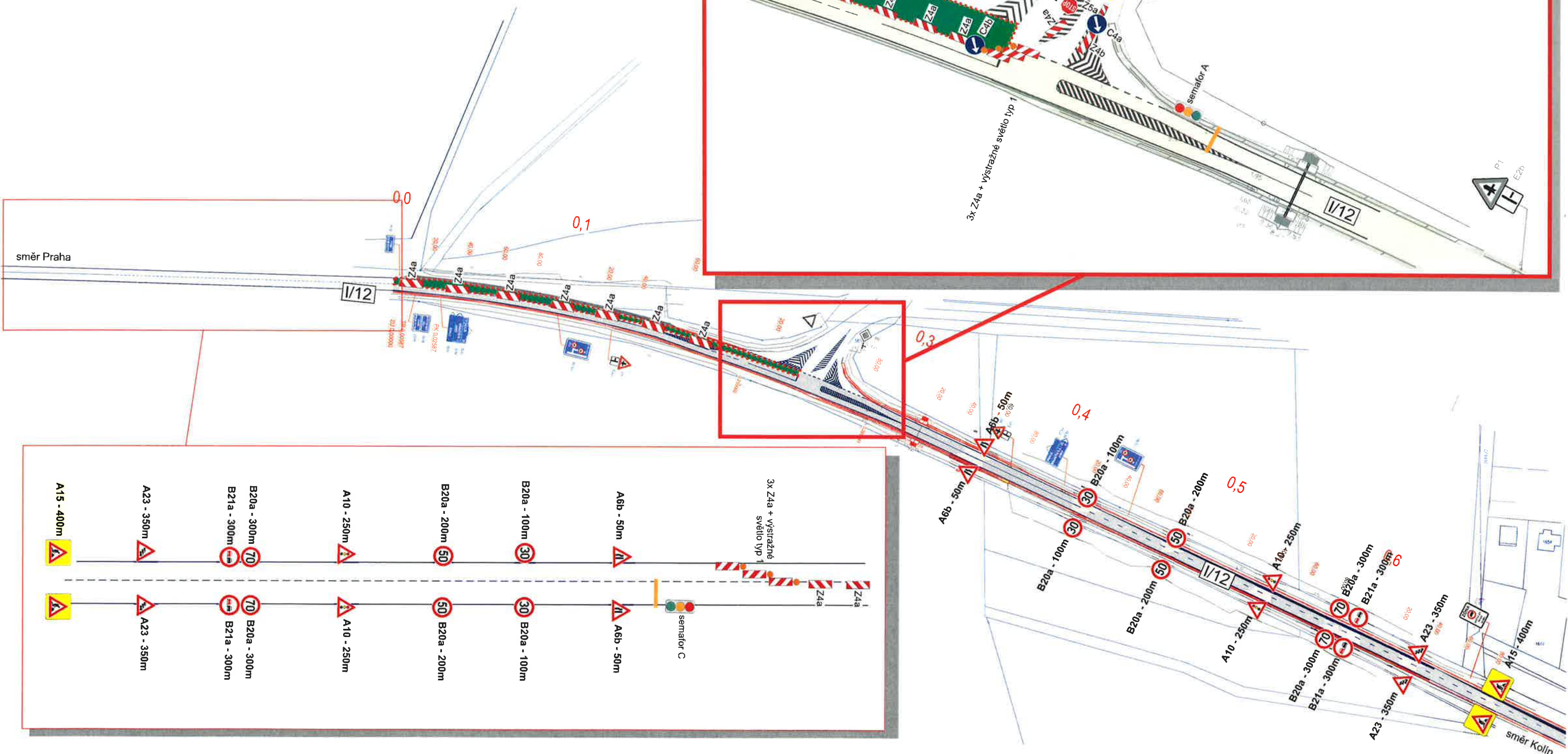



# ETAPA 1b - PRAVÁ STRANA délka úseku 1,0km

Zodpovědná osoba Tomáš Březina	Vypracoval Milan Chlup	Kreštil Milan Chlup	<b>SEDOZ</b> DOPRAVNÍ ZNAČENÍ
Objednatel EUROVIA CS, a.s., p. Stránský, tel.: 731 602 155	Formát A3	Měřítko	
Akce Silnice I/12, rekonstrukce vozovky v úseku Úvaly - Rostoklaty	Datum 02/2017	Účel PSP	
Obsah Návrh DIO	Číslo výkresu	Paré é	

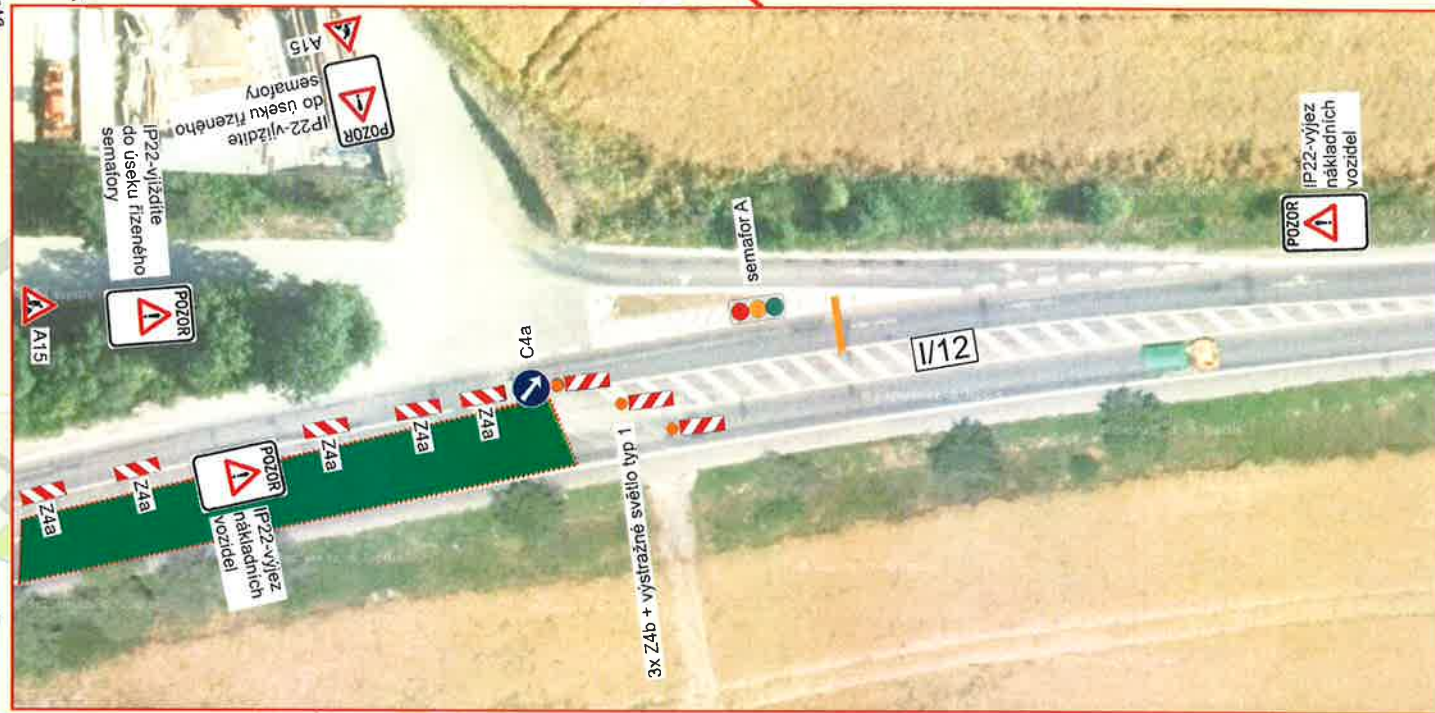
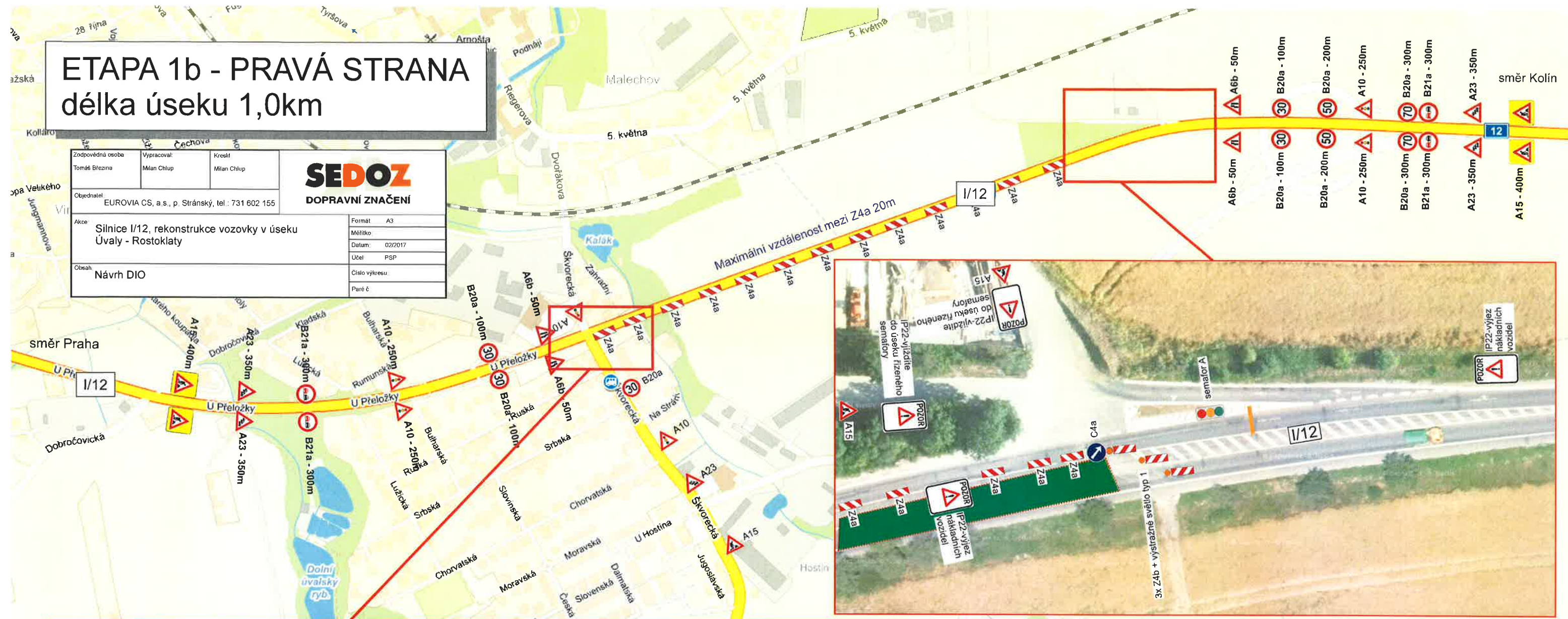



# ETAPA 1b - LEVÁ STRANA délka úseku 1,0km

Zodpovědná osoba: Tomas Blazna	Vypracoval: Milan Chlup	Kreslil: Milan Chlup	 <b>DOPRAVNÍ ZNAČENÍ</b>
Obydnatel: EUROVIA CS, a s., p. Stránský, tel.: 731 602 155	Formát: A3		
Akce: Silnice I/12, rekonstrukce vozovky v úseku Úvaly - Rostoklaty			Měřítko: Datum: 02/2017
Obsah: Návrh DIO			Účel: PSP
			Číslo vykreusu: Paré č.:

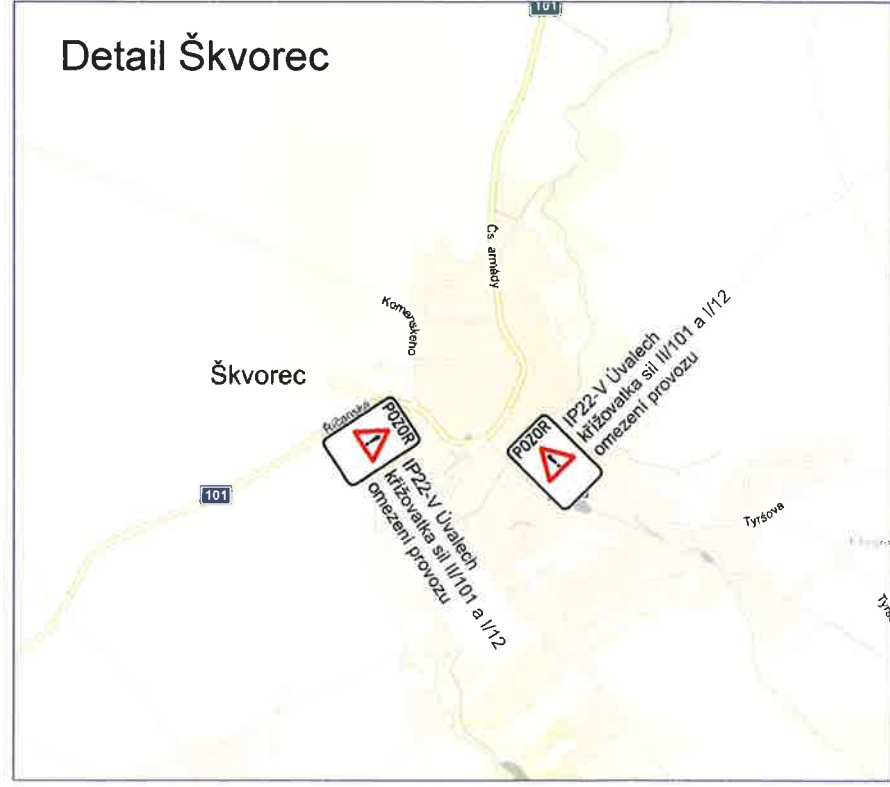
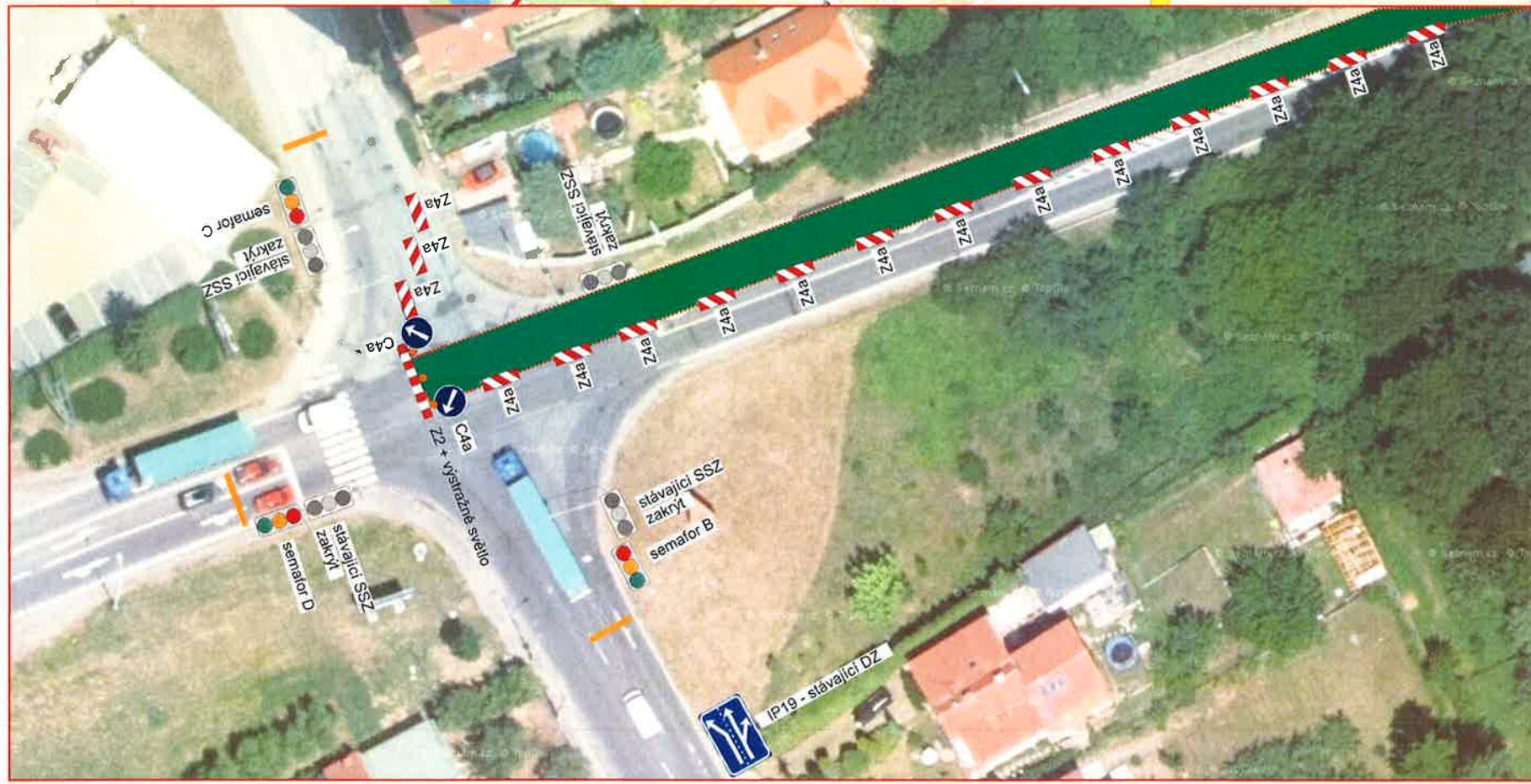
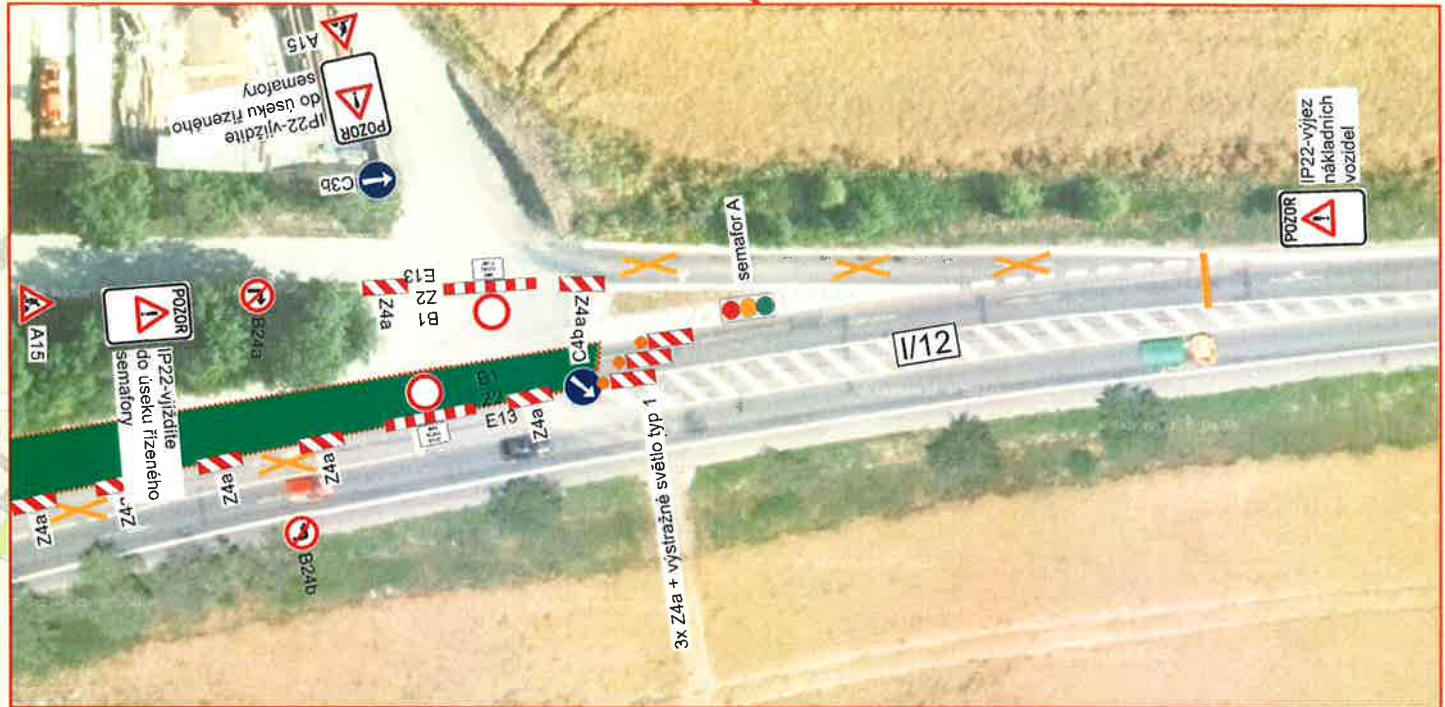
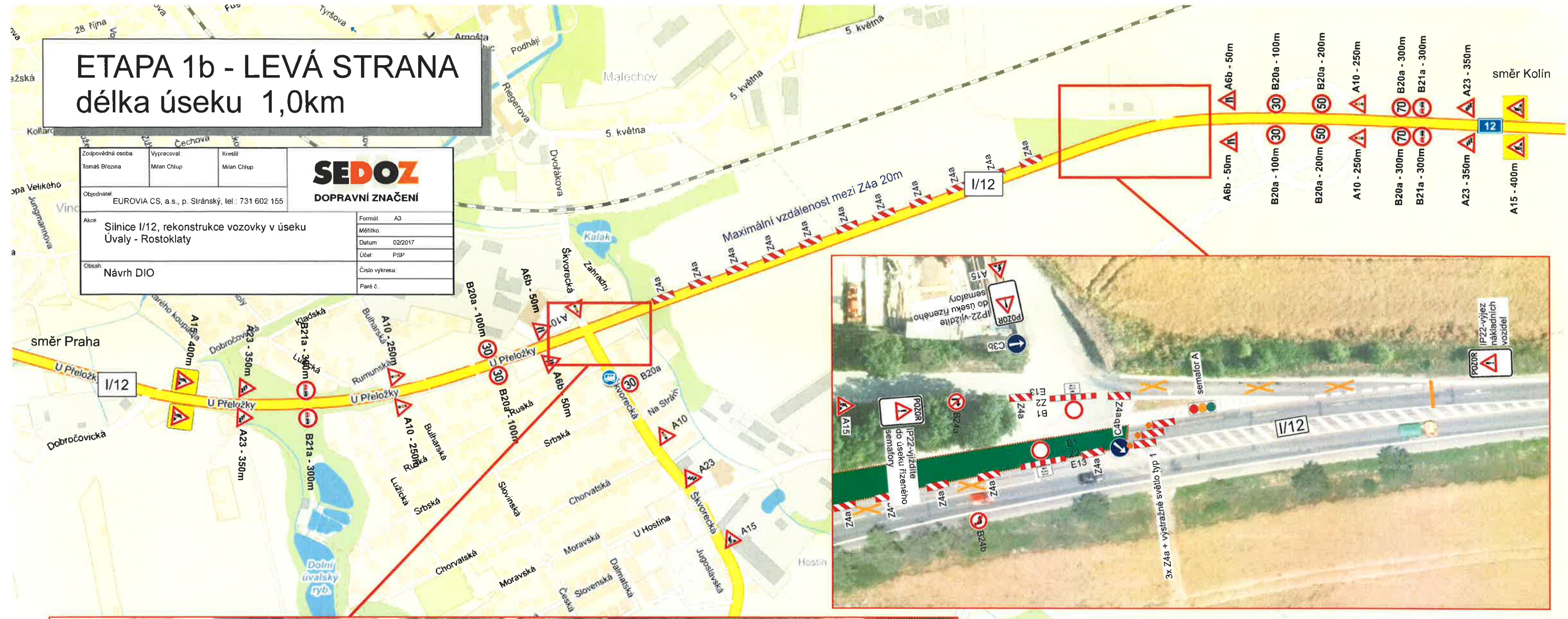



# ETAPA 2a - PRAVÁ STRANA délka úseku 1,1km

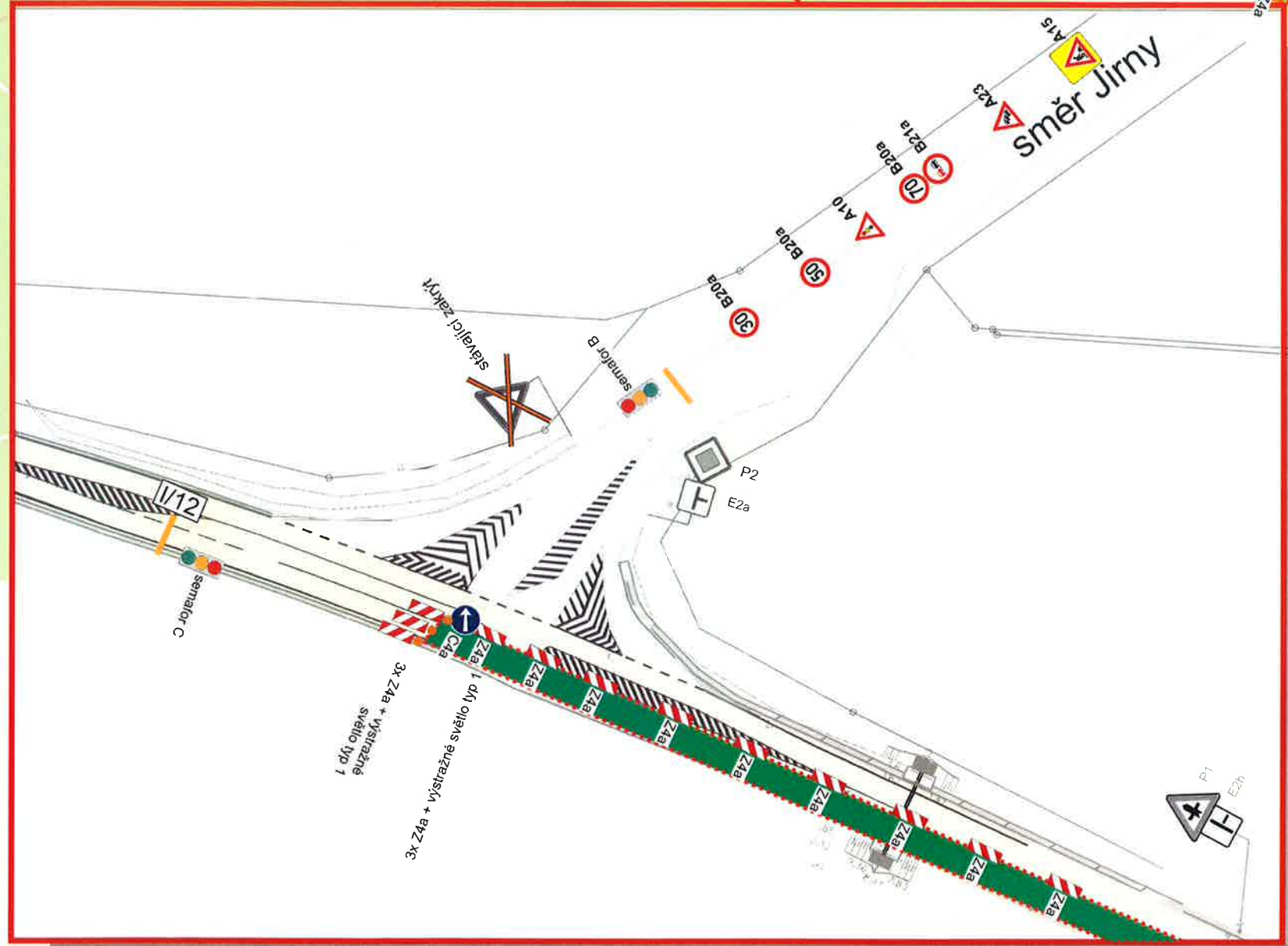
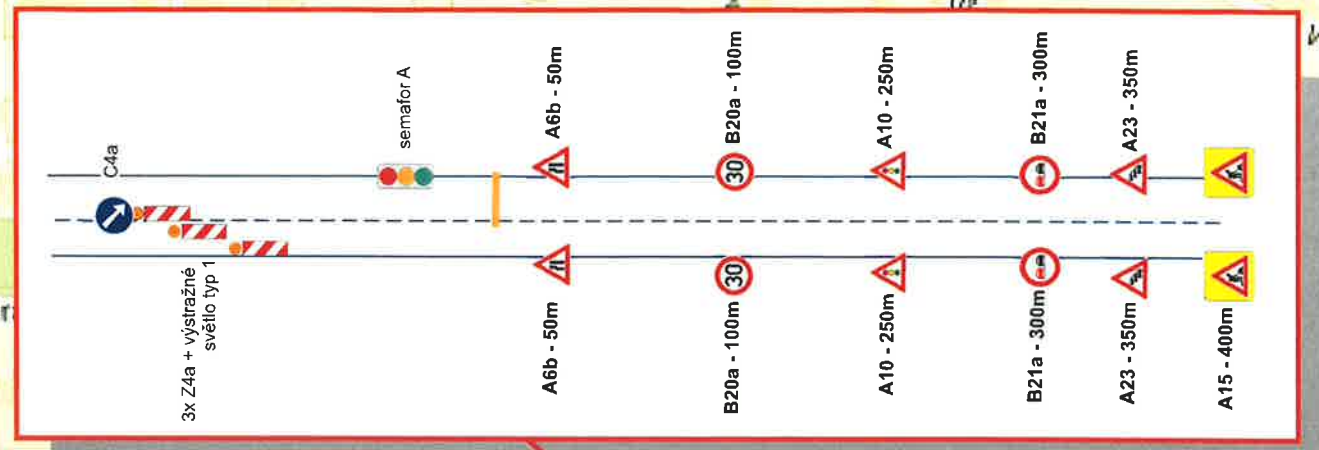
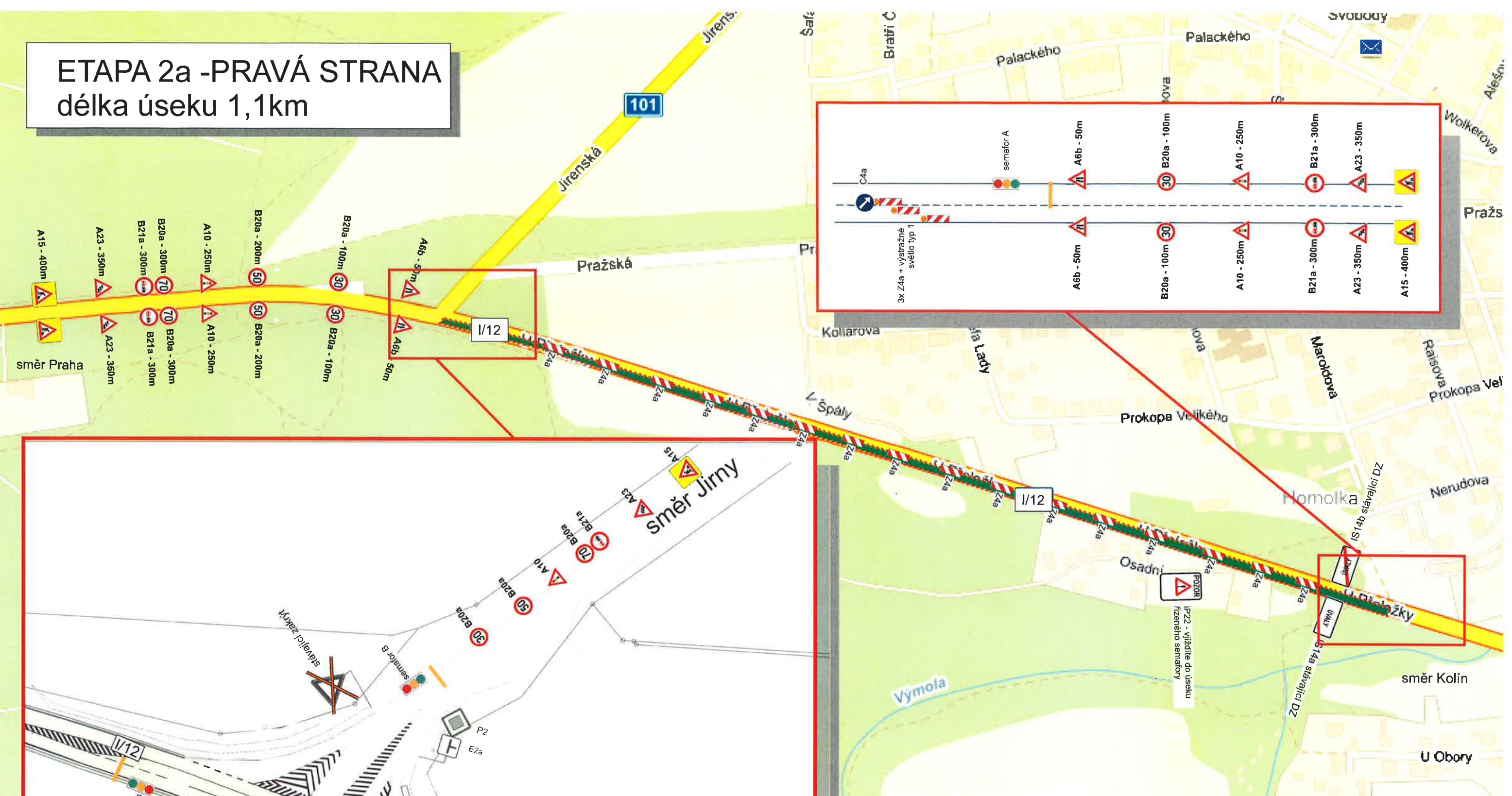

Zodpovědná osoba: Tomáš Březina	Vypracoval: Milan Chlup	Kreslil: Milan Chlup	
Objednatel: EUROVIA CS, a.s., p. Stránský, tel.: 731 602 155			
Akce: Silnice I/12, rekonstrukce vozovky v úseku Úvaly - Rostoklaty	Formát: A3	Měřítko: -	Datum: 02/2017
Obsah: Návrh DIO	Účel: PSP	Císlo výkresu: -	Paré č. -



# ETAPA 2a - LEVÁ STRANA délka úseku 1,1km

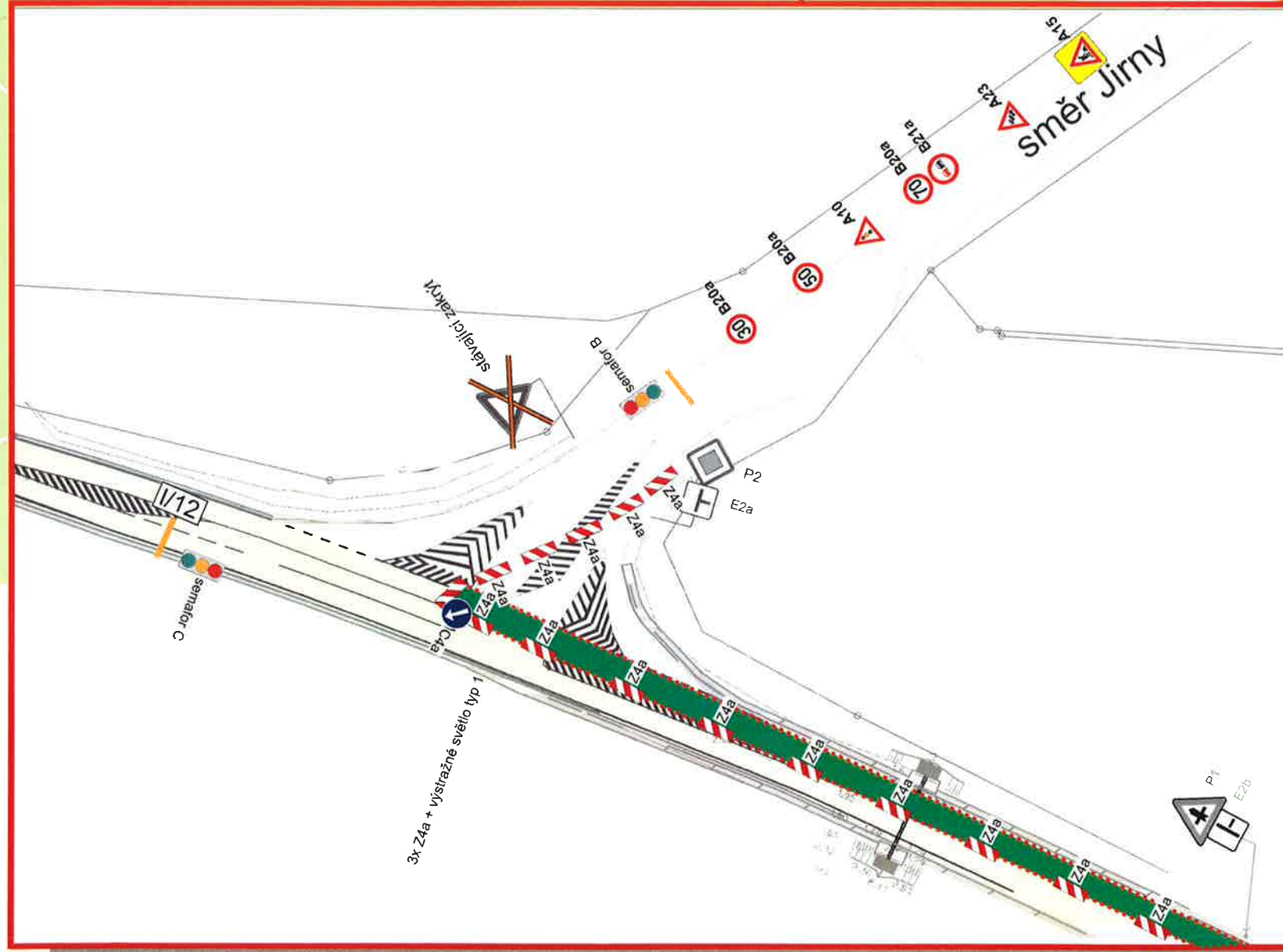
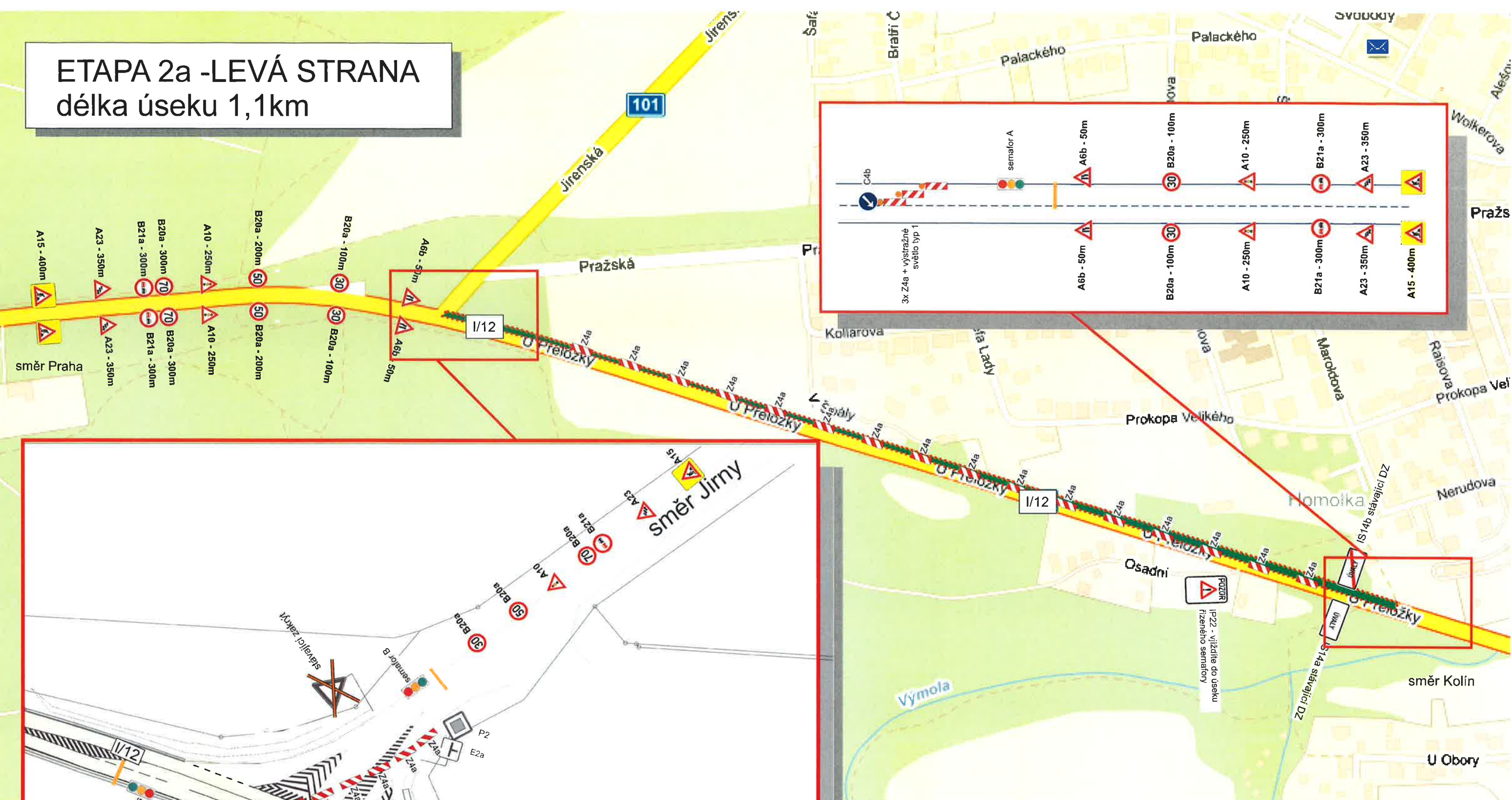

Zodpovědná osoba: Tomáš Březina	Vypracoval: Milan Chlup	Kreslil: Milan Chlup	 <b>DOPRAVNÍ ZNAČENÍ</b>
Objednatel: EUROVIA CS, a.s., p. Stránský, tel.: 731 602 155			
Akce: Silnice I/12, rekonstrukce vozovky v úseku Úvaly - Rostoklaty			Formát: A3
Obsah: Návrh DIO			Měřítko: Datum: 02/2017
			Účel: PSP
			Číslo výkresu
			Paré č.



# ETAPA 2b - LEVÁ STRANA

délka úseku 650m



Zodpovědná osoba Tomáš Březina	Vypracoval Milan Chlup	Kreslil Milan Chlup	<b>SEDOZ</b> DOPRAVNÍ ZNAČENÍ
Objednatel EUROVIA CS, a.s., p. Stránský, tel.: 731 602 155			
Akce Silnice I/12, rekonstrukce vozovky v úseku Úvaly - Rostoklaty			Formát A3
Obsah Návrh DIO			Měřítko
			Datum 02/2017
			Účel: PSP
			Číslo výkresu
			Paré č.



# ETAPA 2b - PRAVÁ STRANA

délka úseku 650m

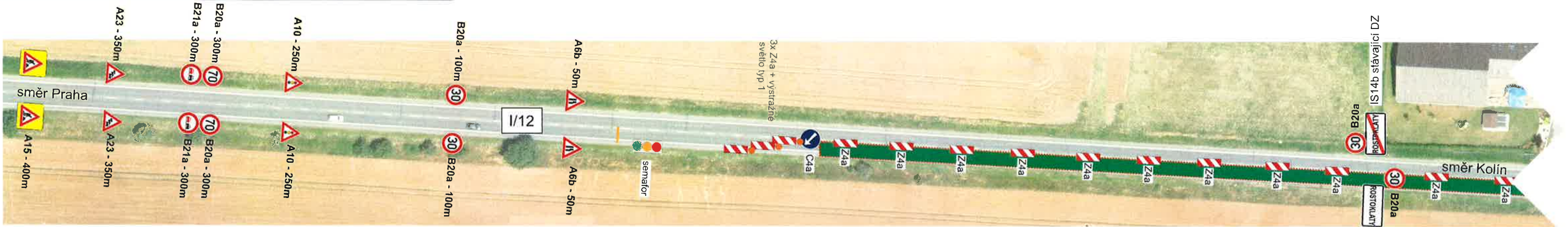

Zodpovědná osoba Tomáš Biezina	Vypracoval: Milan Chlup	Kreslil: Milan Chlup	
Objednatel: EUROVIA CS, a.s., p. Stránský, tel.: 731 602 155			
Akce: Silnice I/12, rekonstrukce vozovky v úseku Úvaly - Rostoklaty			
Obsah: Návrh DIO			Formál: A3 Měřítko: Datum: 02/2017 Účel: PSP Číslo výkresu: Paré č.:



# ETAPA 2b úplná uzavírka

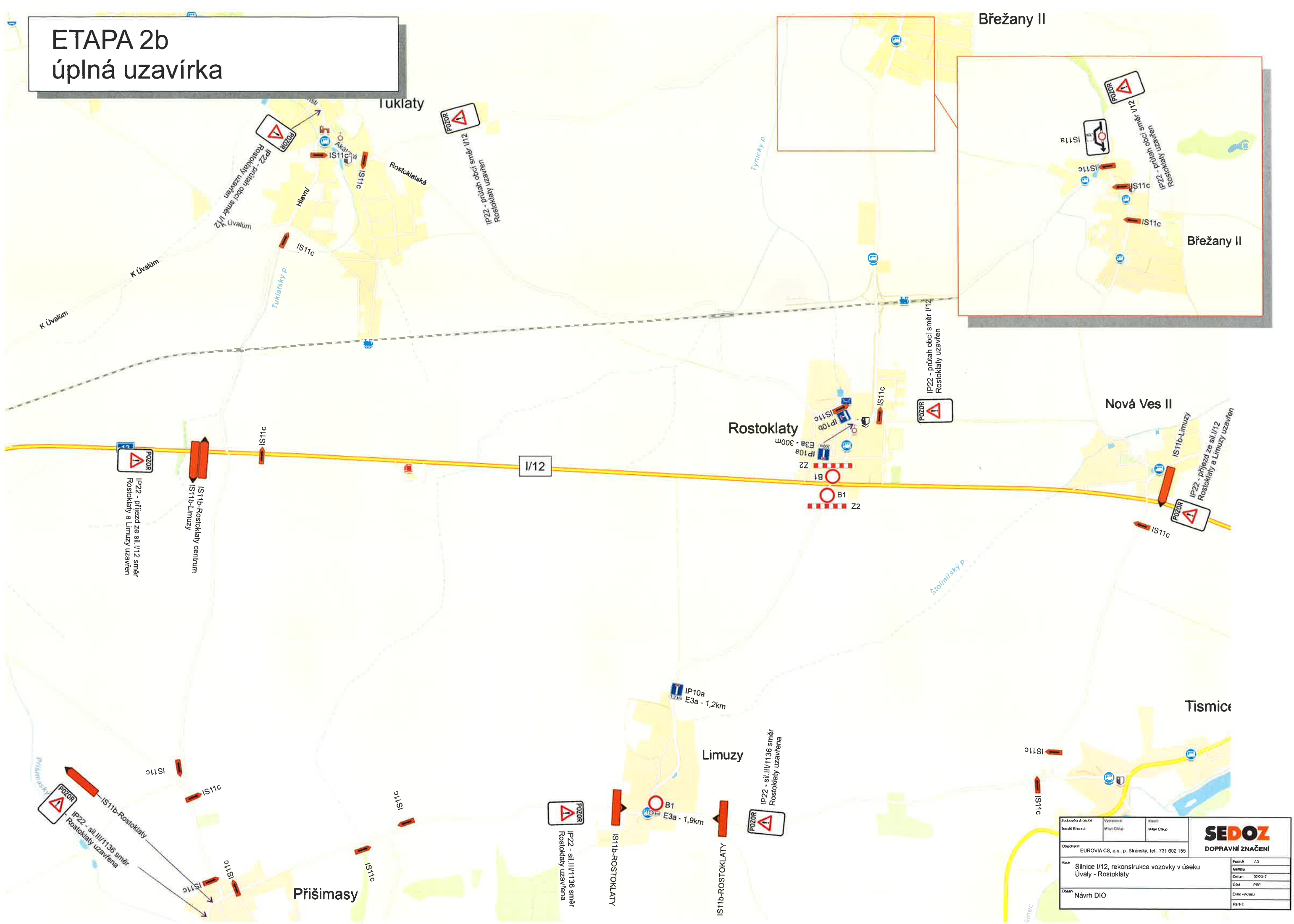

Zodpovědná osoba Tomáš Března	Vypracoval Milan Čížek	Kreslil Milan Čížek	<b>SEDOZ</b> DOPRAVNÍ ZNAČENÍ														
Opracoval EUROVIA CS, a.s., p. Stránský, tel. 731 602 155																	
Alce Silnice I/12, rekonstrukce vozovky v úseku Úvaly - Rostoklaty	Formát A3	Měřítko	<table border="1"> <tr> <td>Formát</td> <td>A3</td> </tr> <tr> <td>Měřítko</td> <td></td> </tr> <tr> <td>Datum</td> <td>02/2017</td> </tr> <tr> <td>Účel</td> <td>PSP</td> </tr> <tr> <td>Období</td> <td>Návrh DIO</td> </tr> <tr> <td>Číslo výkresu</td> <td></td> </tr> <tr> <td>Paralel</td> <td></td> </tr> </table>	Formát	A3	Měřítko		Datum	02/2017	Účel	PSP	Období	Návrh DIO	Číslo výkresu		Paralel	
Formát	A3																
Měřítko																	
Datum	02/2017																
Účel	PSP																
Období	Návrh DIO																
Číslo výkresu																	
Paralel																	
Datum 02/2017																	
Účel PSP																	



# ETAPA 3a - LEVÁ STRANA délka úseku 1,1km

V místě přechodů pro chodce bude náležitě poučenými osobami v reflexním oděvu zajištěn bezpečný přechod vozovky. Způsob převádění bude zohledněn dle nastavení režimu semaforů.

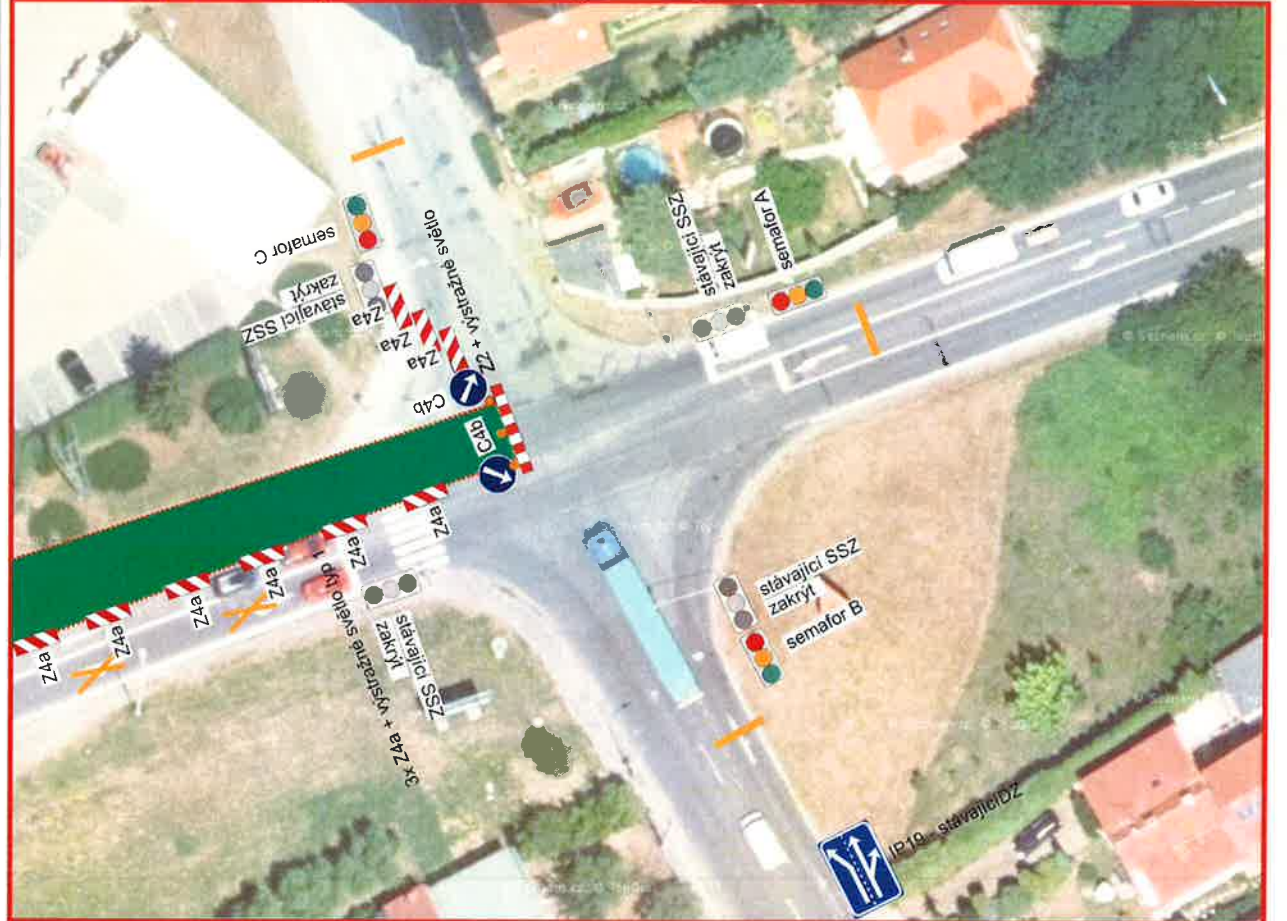
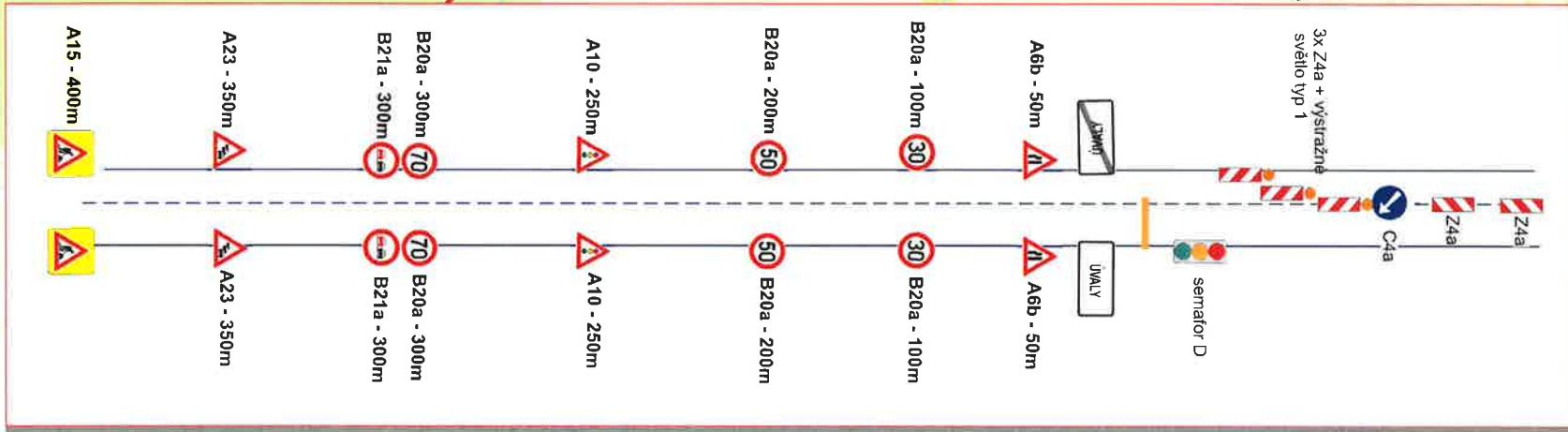
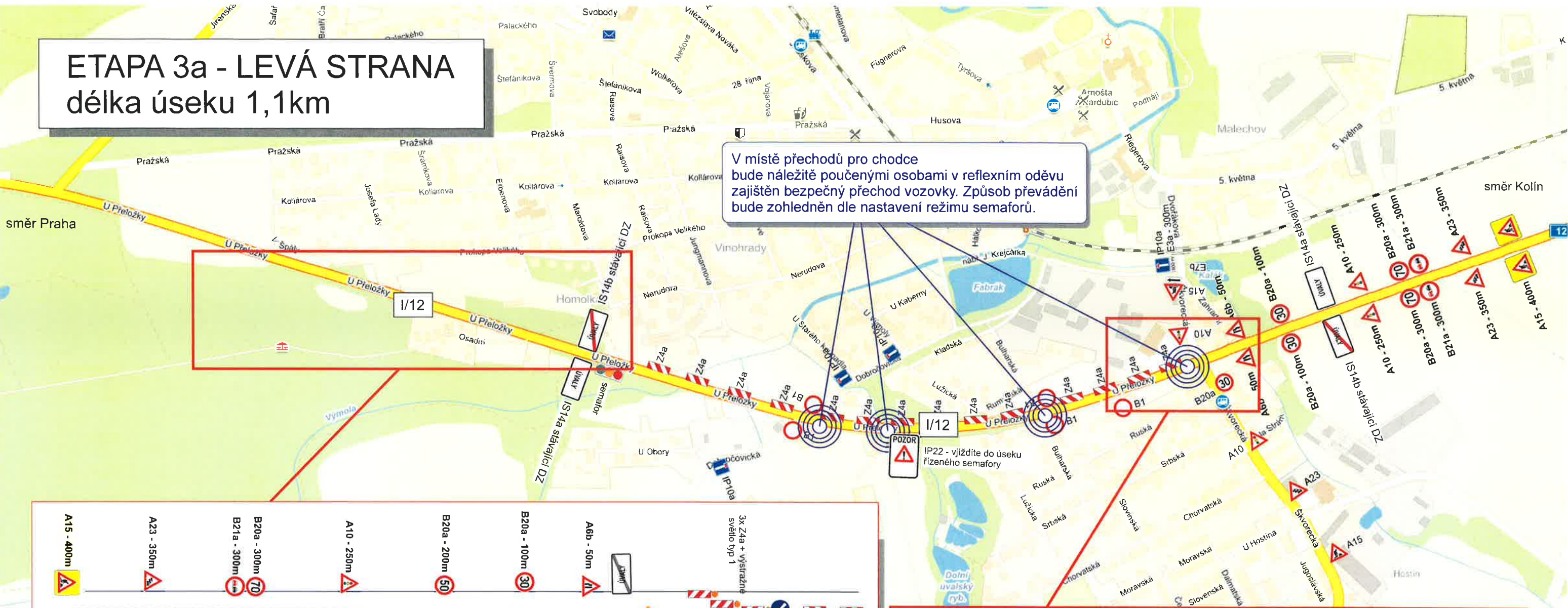

Zodpovědná osoba: Tomáš Březina	Vypracoval: Milan Chlup	Kreslil: Milan Chlup	<b>SEDOZ</b> DOPRAVNÍ ZNAČENÍ
Objednatel: EUROVIA CS, a s., p. Stránský, tel.: 731 602 155			
Akce: Silnice I/12, rekonstrukce vozovky v úseku Úvaly - Rostoklaty		Formát: A3	
Obsah: Návrh DIO		Měřítko: Datum: 02/2017	
		Účel: PSP	
		Číslo výkresu: Paré č.:	







# ETAPA 3a

## úplná uzavírka ul. Dobročovická

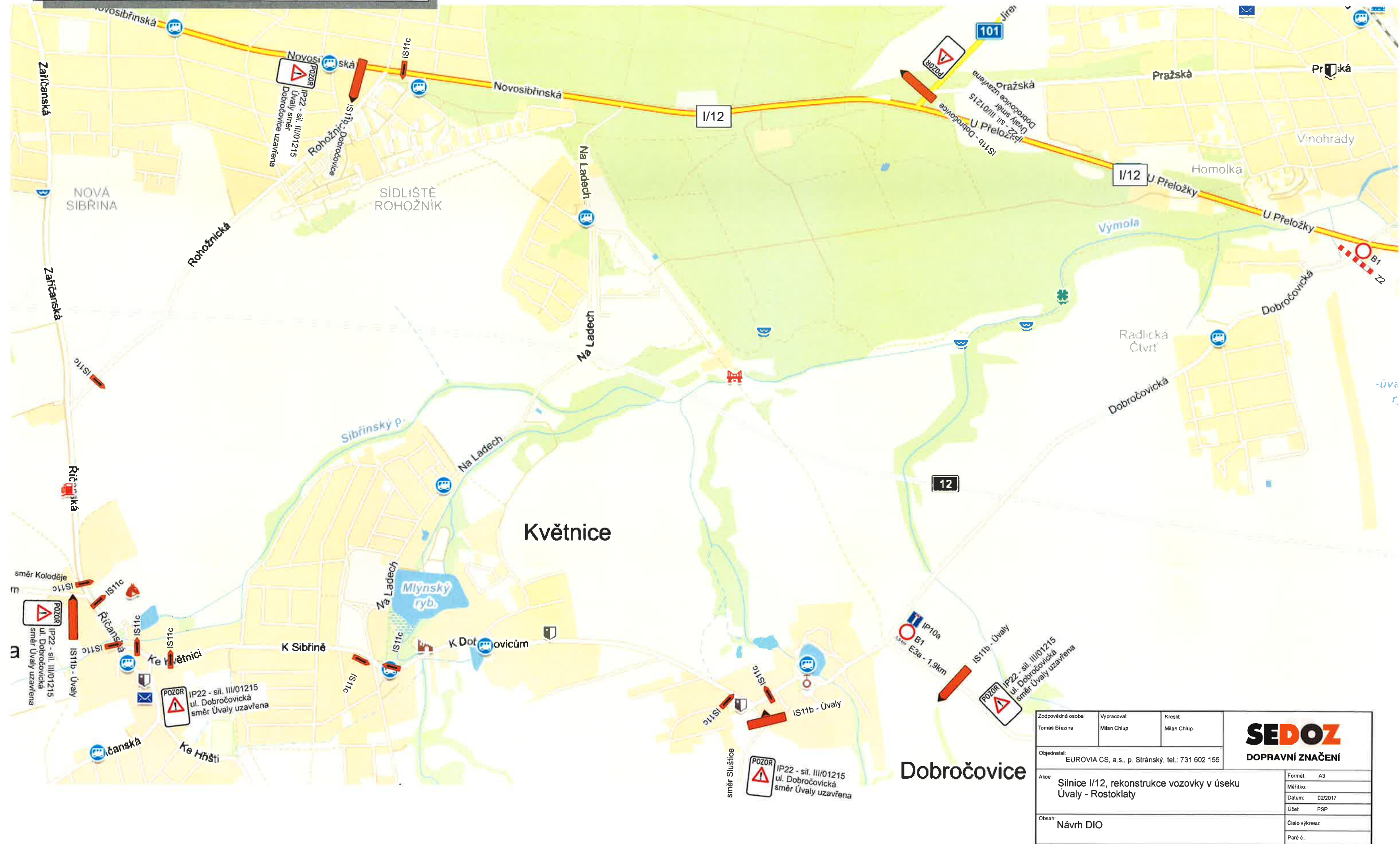

Zodpovědná osoba Tomáš Březina	Vypracoval: Milan Chlup	Kreslil: Milan Chlup	<b>SEDOZ</b> DOPRAVNÍ ZNAČENÍ
Objednatel: EUROVIA CS, a s., p. Stránský, tel.: 731 602 155			
Akce Silnice I/12, rekonstrukce vozovky v úseku Úvaly - Rostoklaty			Formát: A3
Obsah: Návrh DIO			Měřítko: Datum: 02/2017
			Účel: PSP
			Číslo výkresu:
			Paré č.:



# ETAPA 3b - LEVÁ STRANA délka úseku 650m

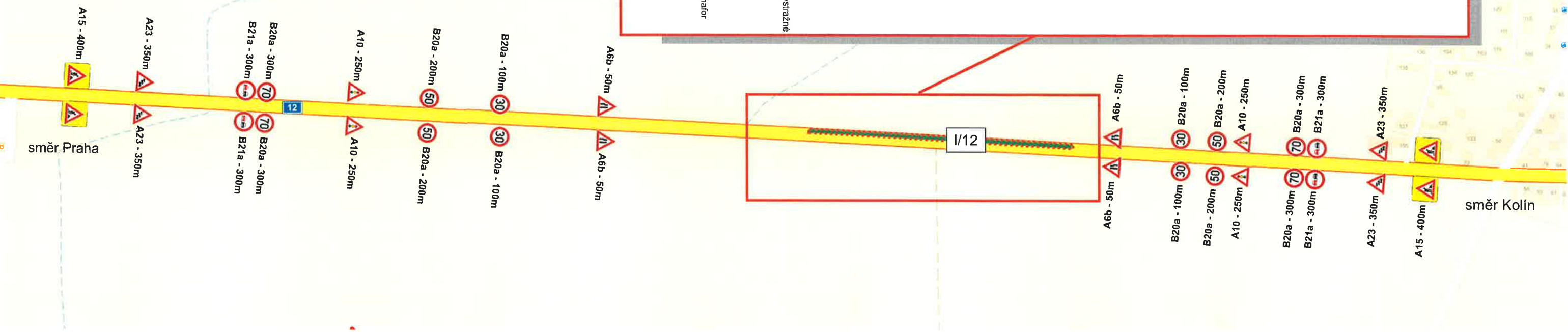

# ETAPA 3b - PRAVÁ STRANA délka úseku 650m

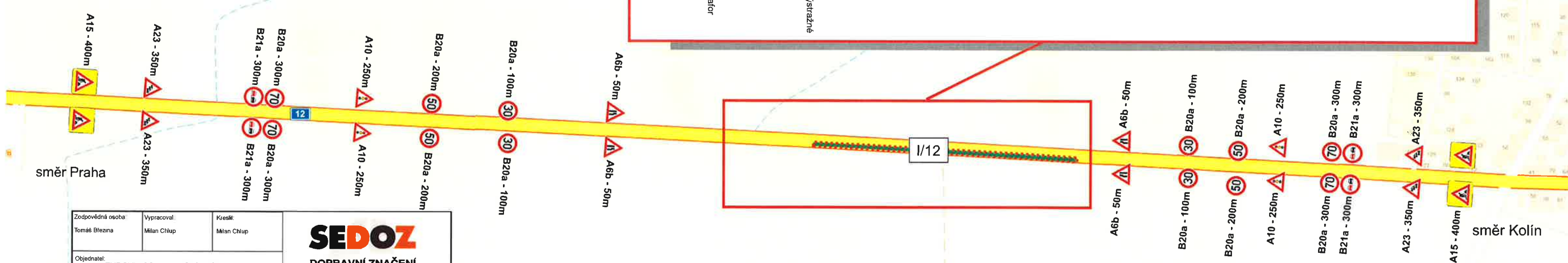

Zodpovědná osoba Tomáš Blezna	Vypracoval Milan Chlup	Kreslil Milan Chlup	 <b>DOPRAVNÍ ZNAČENÍ</b>
Objednatel: EUROVIA CS, a s., p. Stránský, tel.: 731 602 155			
Akce Silnice I/12, rekonstrukce vozovky v úseku Úvaly - Rostoklaty		Formát A3	
		Měřítko:	
		Datum: 02/2017	
		Účel: PSP	
Obsah: Návrh DIO		Číslo výkresu	
		Paré č.	



# ETAPA 4 - LEVÁ STRANA délka úseku 900m

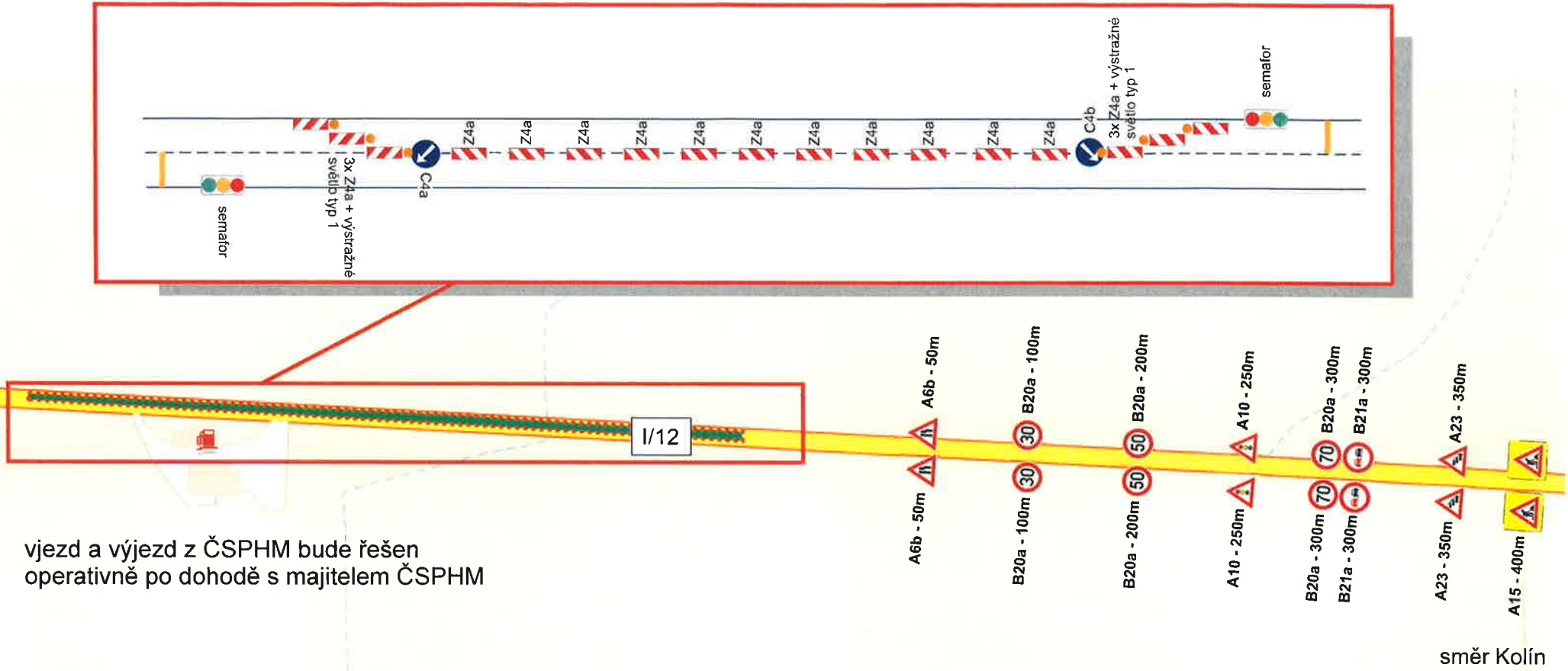
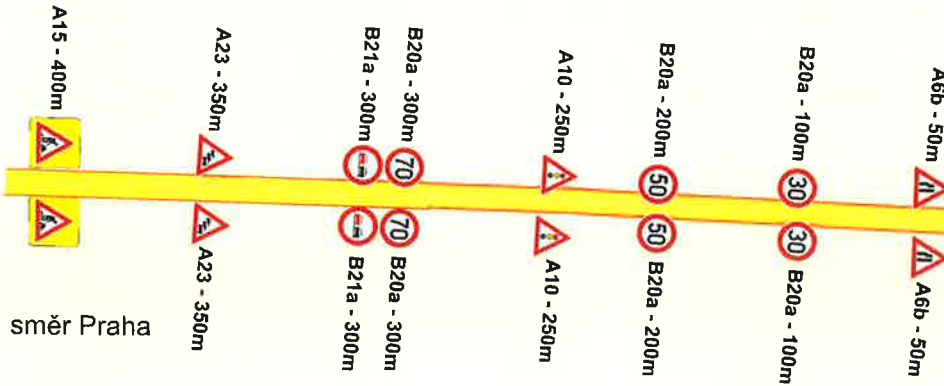

# ETAPA 4 - PRAVÁ STRANA délka úseku 900m

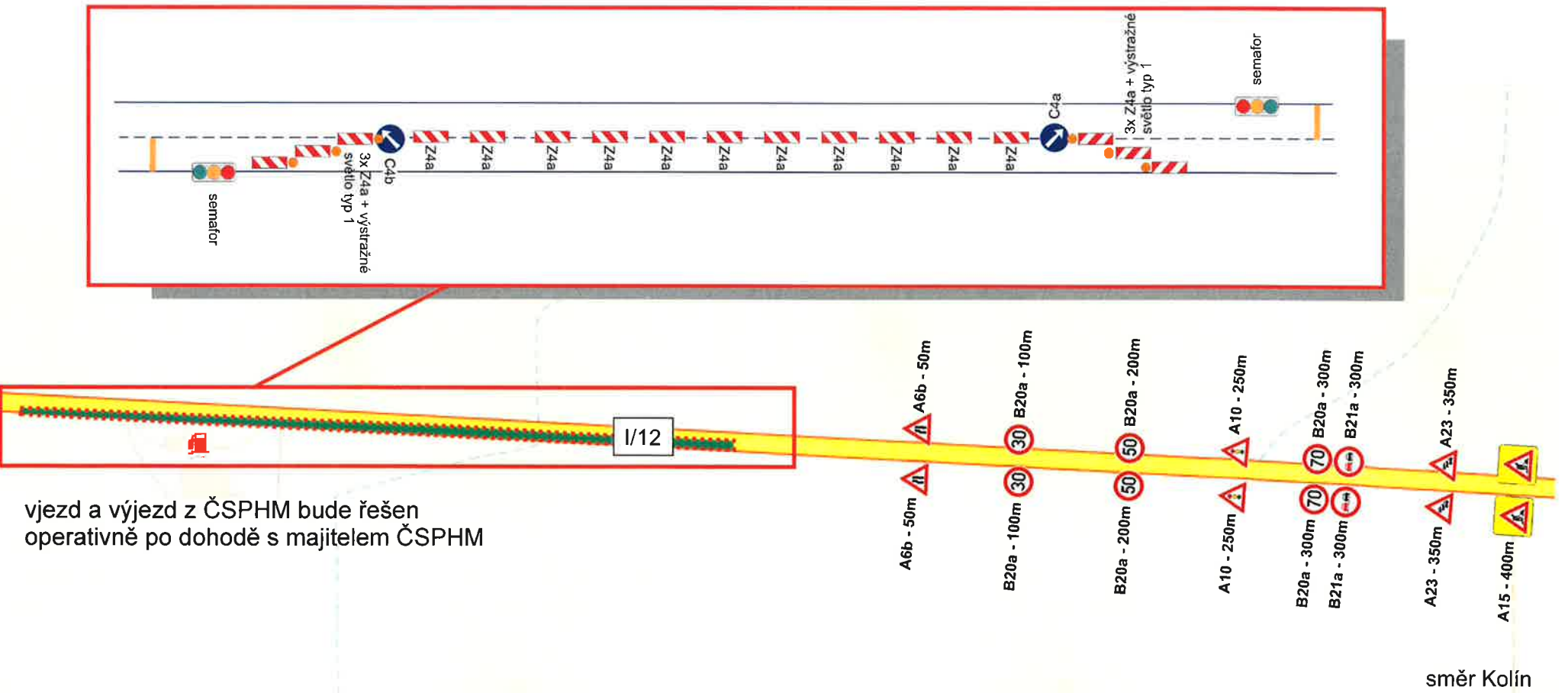
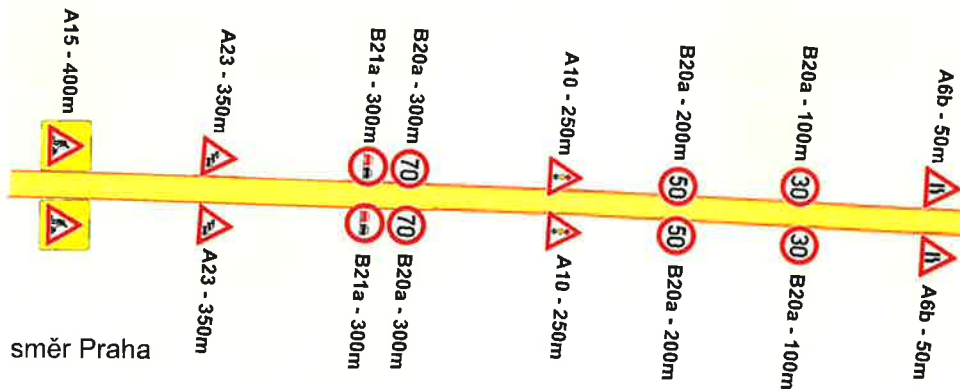



# ETAPA 5 - LEVÁ STRANA délka úseku 900m

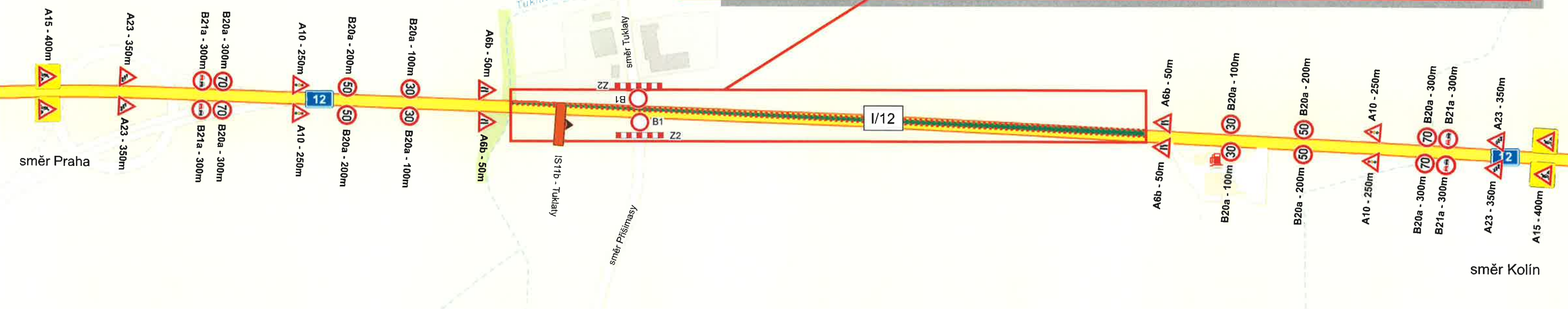
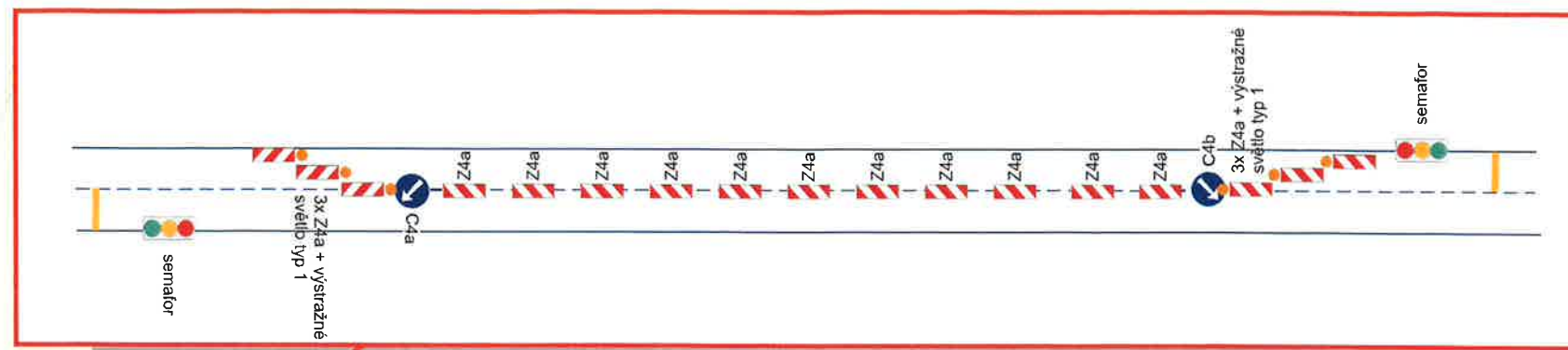

# ETAPA 5 - PRAVÁ STRANA délka úseku 900m

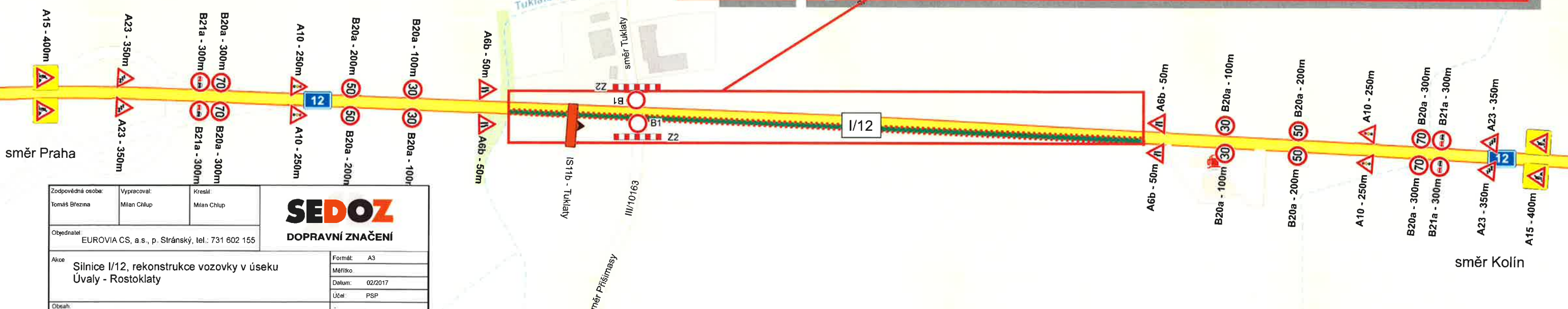
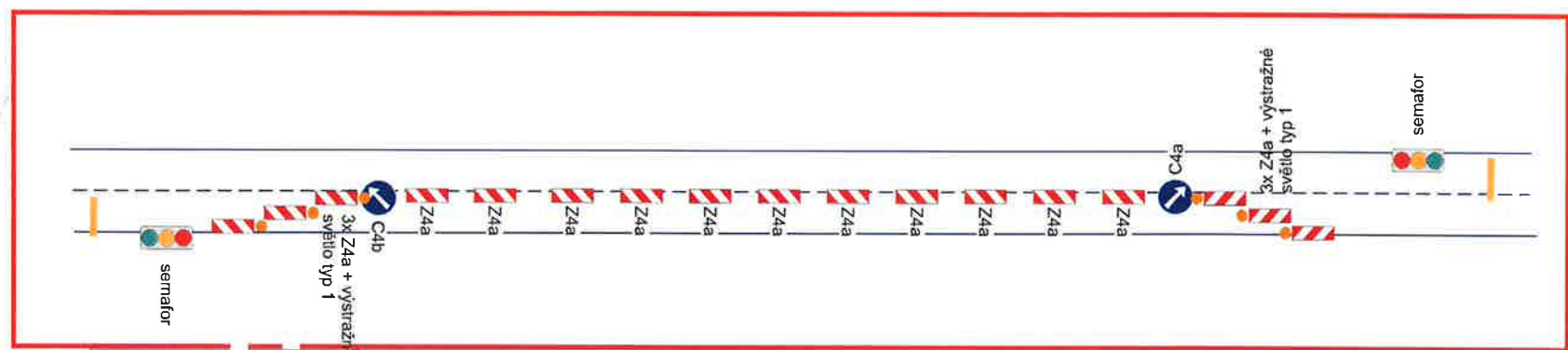

Zodpovědná osoba: Tomáš Březina	Vypracoval: Milan Chlup	Kreslil: Milan Chlup	<b>SEDOZ</b> DOPRAVNÍ ZNAČENÍ
Objednatel: EUROVIA CS, a s., p. Stránský, tel: 731 602 155			
Akce: Silnice I/12, rekonstrukce vozovky v úseku Úvaly - Rostoklaty		Formát: A3	
Obsah: Návrh DIO		Měřítka: Datum: 02/2017	
		Účel: PSP Číslo výkresu: Paré č.	



# ETAPA 5 úplná uzavírka

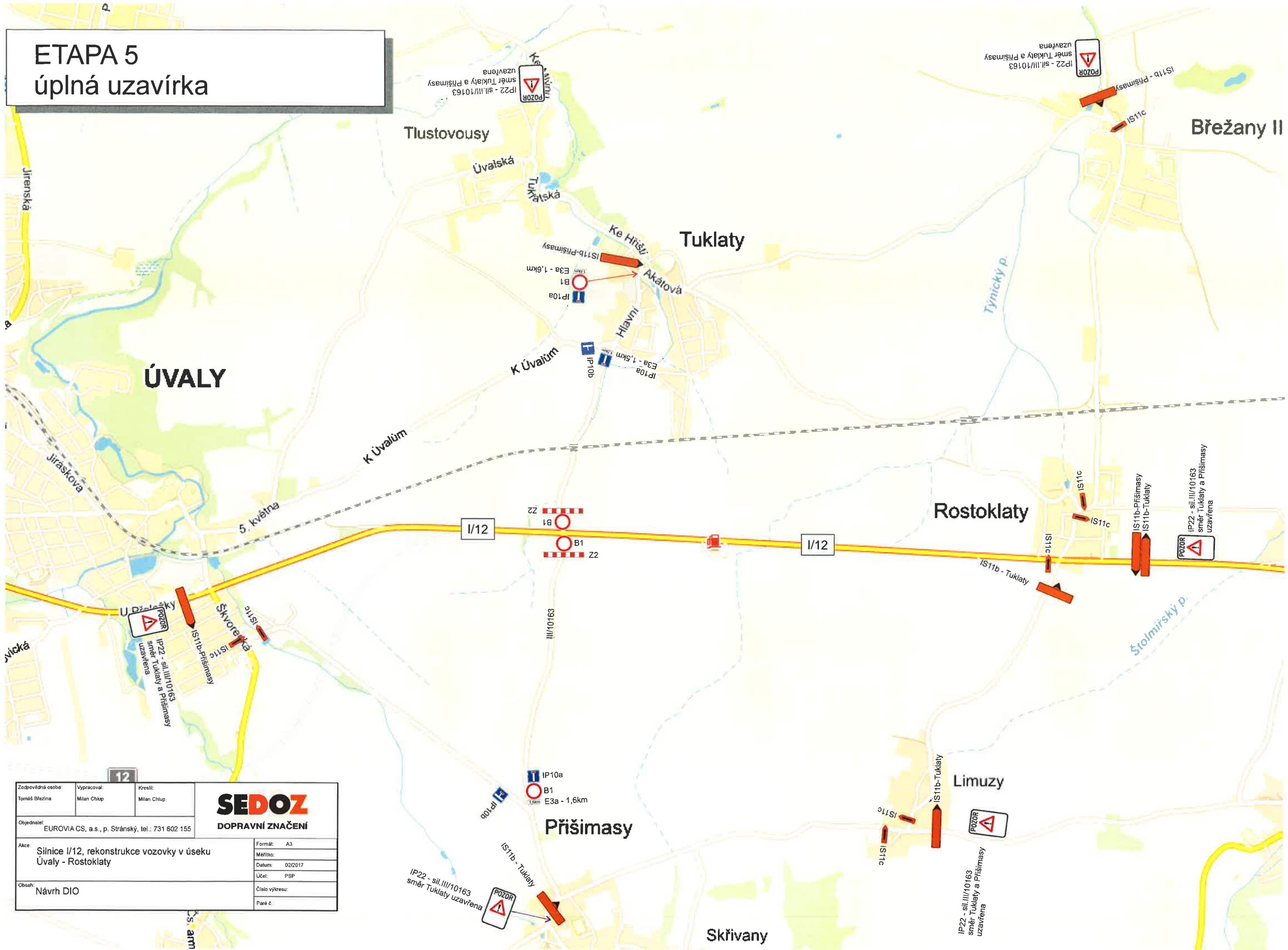

Zodpovědná osoba: Tomáš Březina		Vypracoval: Milan Chlup	Kretil: Milan Chlup	 DOPRAVNÍ ZNAČENÍ
Objednatel: EUROVIA CS, a.s., p. Stránský, tel.: 731 602 155				
Akce: Silnice I/12, rekonstrukce vozovky v úseku Úvaly - Rostoklaty		Formát: A3	Měřítka: 02/2017	Datum: 02/2017 Učel: PSP Číslo výkresu: Paré č.:
Obsah: Návrh DIO				



# ETAPA 6 - PRAVÁ STRANA délka úseku 900m

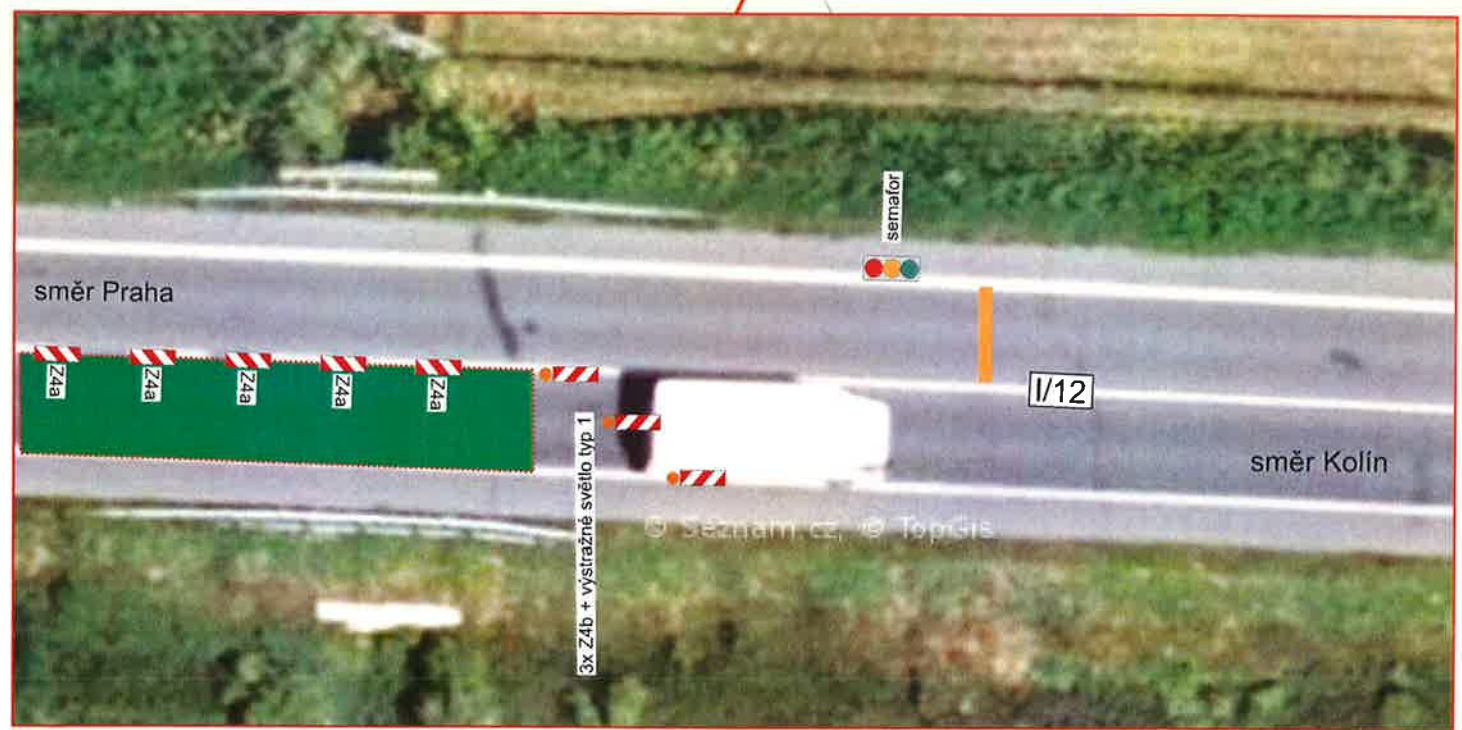
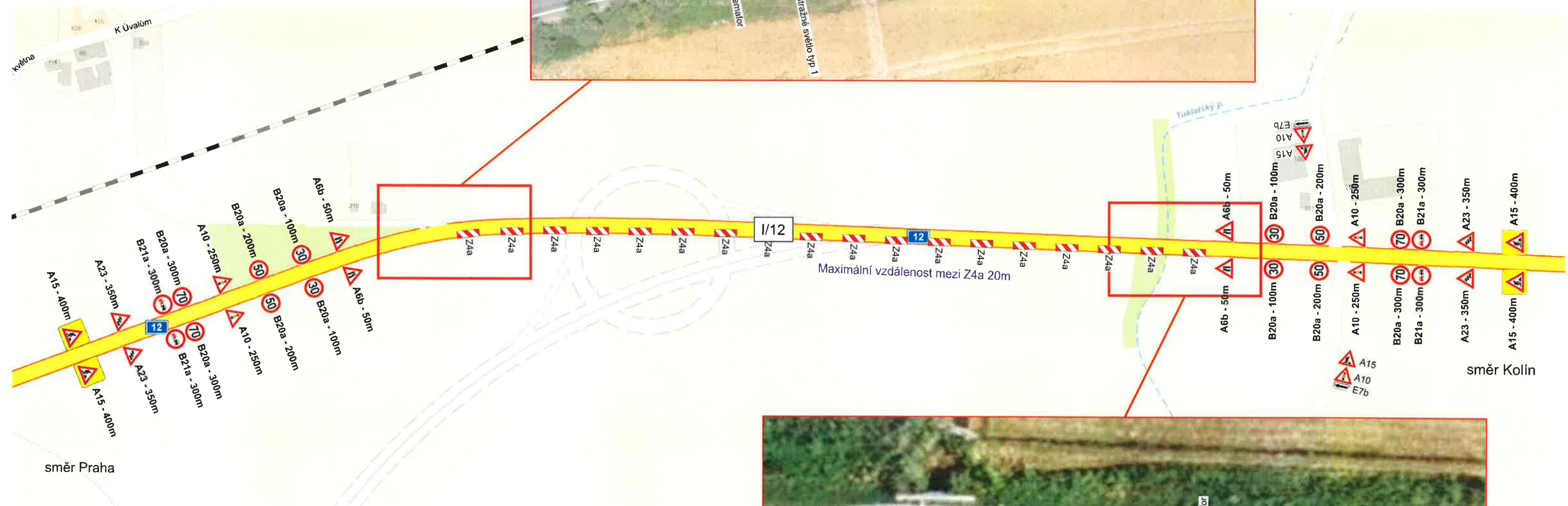
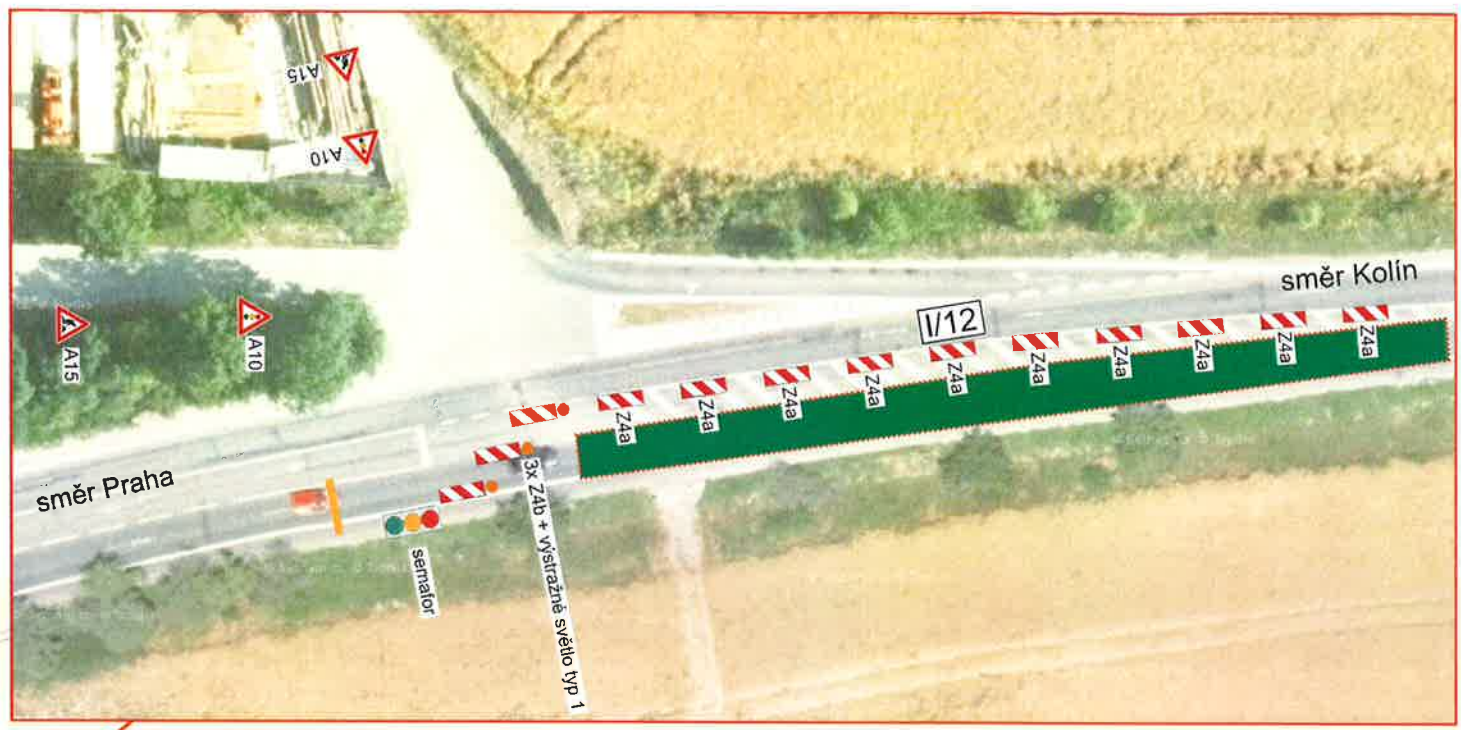

Zodpovědná osoba Tomáš Bělzina	Vypracoval Milan Chlup	Krešlil Milan Chlup	 <b>DOPRAVNÍ ZNAČENÍ</b>
Objednatel: EUROVIA CS, a s., p. Stránský, tel.: 731 602 155			
Akce Silnice I/12, rekonstrukce vozovky v úseku Úvaly - Rostoklaty			Formát A3
Obeah: Návrh DIO			Měřítka: Datum: 02/2017
			Učel: PSP
			Číslo výkresu:
			Paré č.:



# ETAPA 6 - LEVÁ STRANA délka úseku 900m

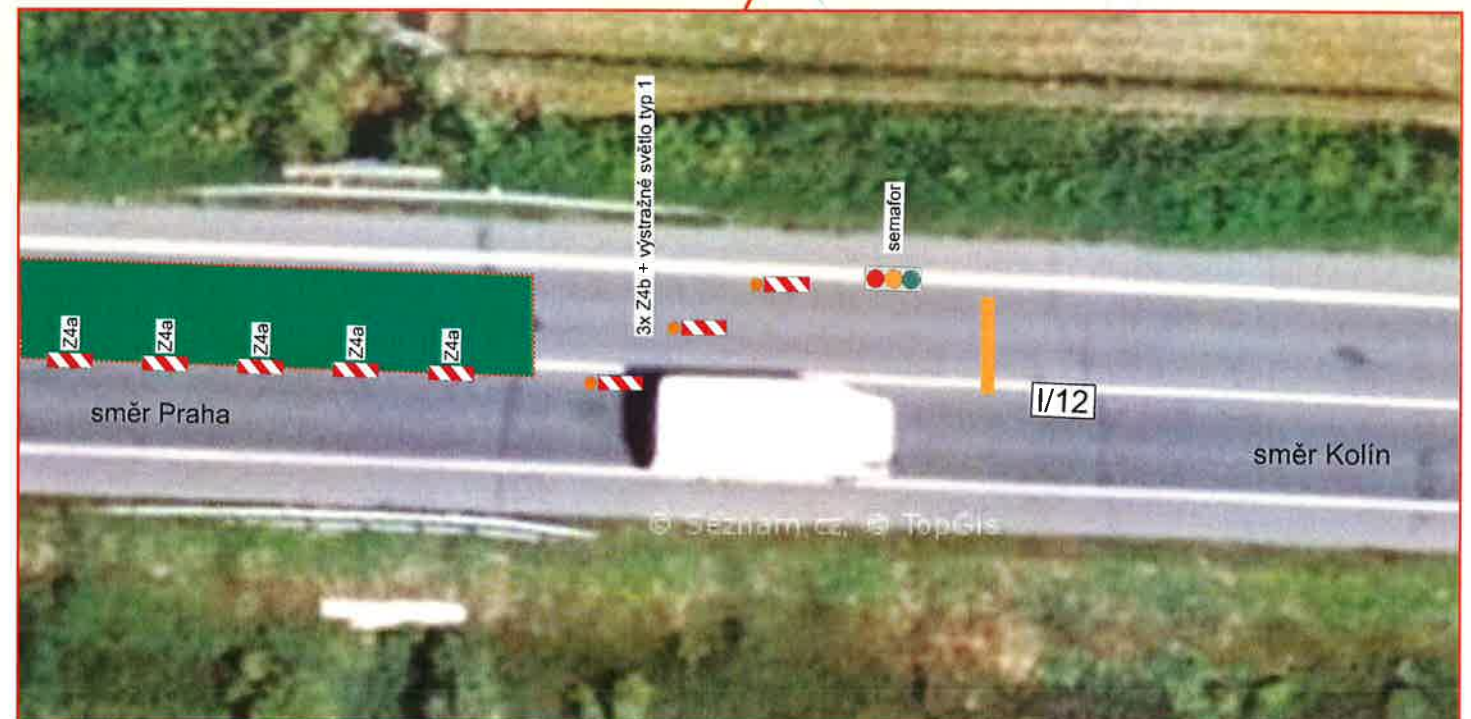
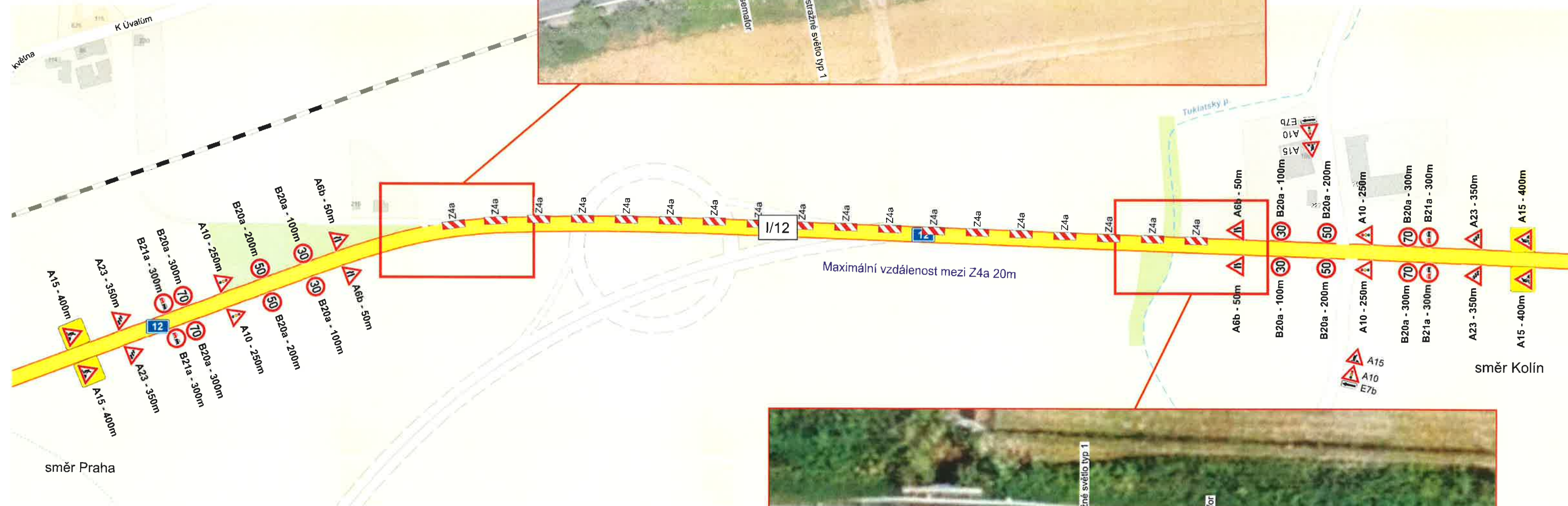
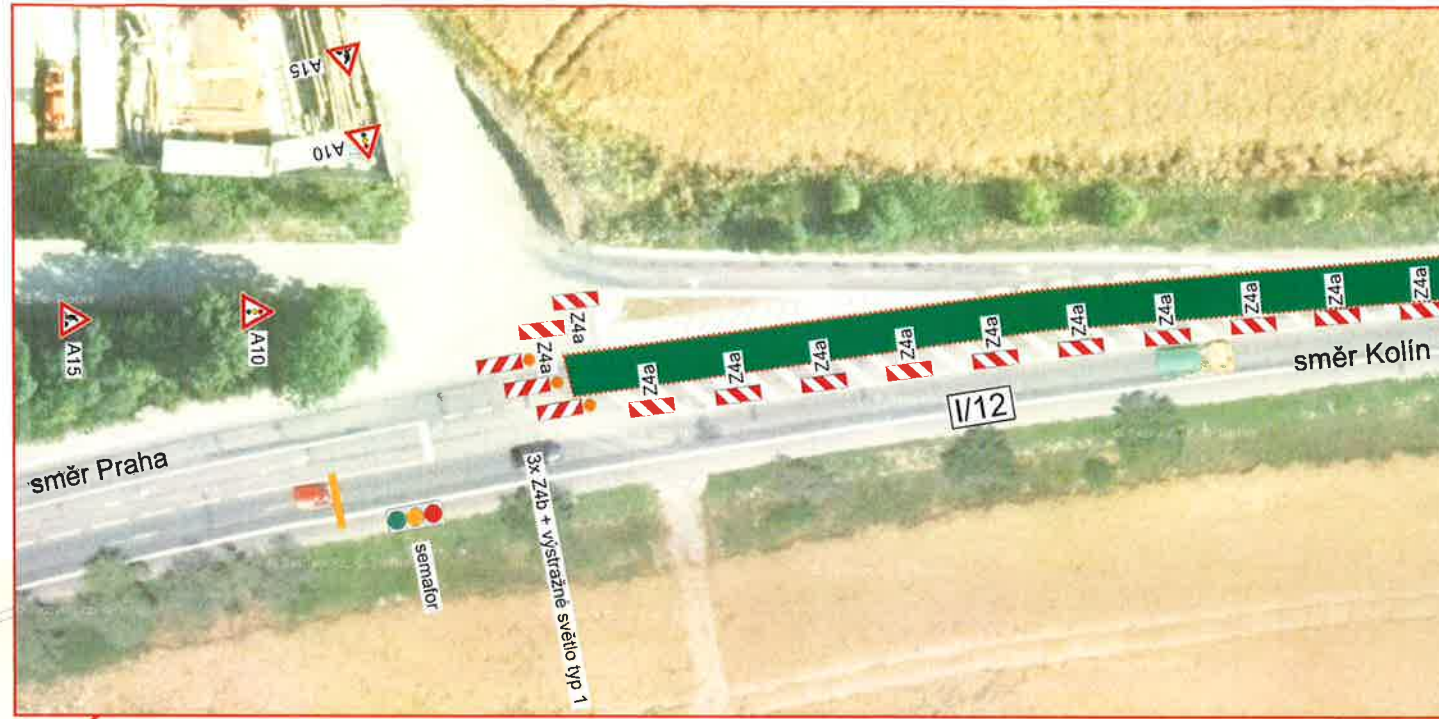

Zodpovědná osoba Tomáš Březina	Vypracoval Milan Chlup	Kreštil Milan Chlup	 <b>DOPRAVNÍ ZNAČENÍ</b>
Objednatel EUROVIA CS, a s., p. Stránský, tel.: 731 602 155			
Akce Silnice I/12, rekonstrukce vozovky v úseku Úvaly - Rostoklaty			Formát A3
Obsah Návrh DIO			Měřítko Datum Účel PSP
			Číslo výkresu Paré č.